

शिवपुरी नागार्जुन राष्ट्रिय निकुञ्ज

शिवपुरी नागार्जुन राष्ट्रिय निकुञ्ज

वार्षिक प्रगति प्रतिवेदन

आर्थिक वर्ष २०७३/०७४

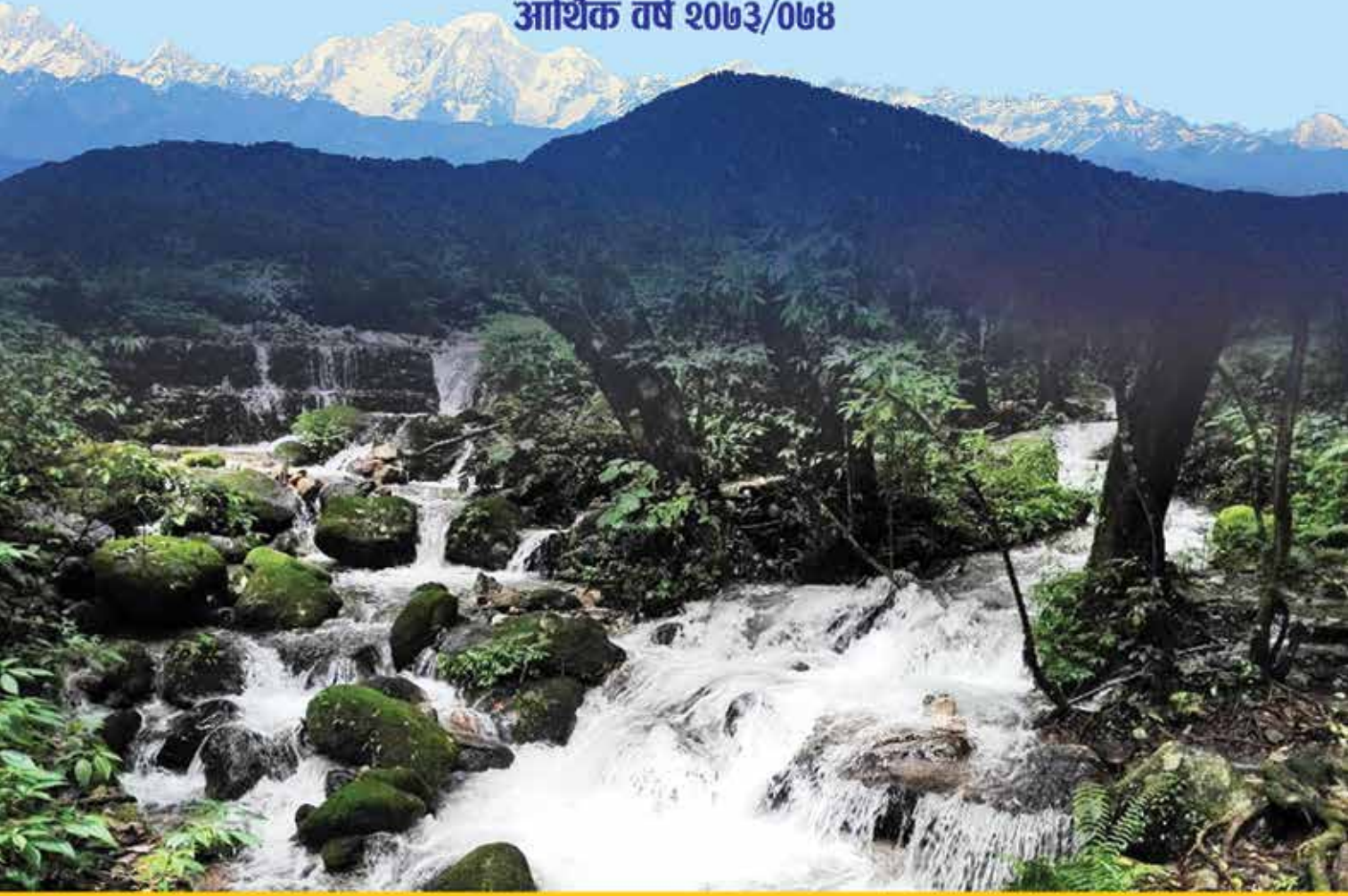

नेपाल सरकार

वन तथा भू-संरक्षण मन्त्रालय

राष्ट्रिय निकुञ्ज तथा वन्यजन्तु संरक्षण विभाग
शिवपुरी नागार्जुन राष्ट्रिय निकुञ्ज कार्यालय
पानीमुहान, बढुनीलकण्ठ, काठमाडौं





White tailed rubythroat
Photo by: Utsab Jung Thapa



Verditer Flycatcher
Photo by: Subas Sunuwar



Gray Headed Canary Flycatcher
Photo by: Tejab Pun



Pied thrush
Photo by: Sandesh Lamichhane

मेरो निकुञ्ज

शिवपुरी नागार्जुन राष्ट्रिय निकुञ्ज कार्यालयको
वार्षिक प्रगति प्रतिवेदन
(आ.व २०७३।७४)



नेपाल सरकार

वन तथा भू संरक्षण मन्त्रालय

राष्ट्रिय निकुञ्ज तथा वन्यजन्तु संरक्षण विभाग

शिवपुरी नागार्जुन राष्ट्रिय निकुञ्ज कार्यालय

पानीमुहान, बूढानीलकण्ठ, काठमाडौं



मेरो निकुञ्ज
शिवपुरी नागार्जुन राष्ट्रिय निकुञ्ज कार्यालय
पानीमुहान, बूढानीलकण्ठ, काठमाडौं

प्रमुख सल्लाहकार

कमल जङ्ग कुँवर
प्रमुख संरक्षण अधिकृत

सल्लाहकारहरू

स.सं.अ. अर्जुन भुसाल
स.सं.अ. राजु घिमिरे
स.सं.अ. सरोजमणि पौडेल
स.सं.अ. अरविन्द यादव

संकलन तथा लेखन

रेञ्जर लव गुरागाईं

तस्विरहरू

स.सं.अ. अर्जुन भुसाल
स.सं.अ. राजु घिमिरे
स.सं.अ. सरोजमणि पौडेल
स.सं.अ. अरविन्द यादव
रेञ्जर लव गुरागाईं
रेञ्जर केशव ढोडारी
रेञ्जर अनिष के सी

पुस्तकको नाम	:	“मेरो निकुञ्ज” (वार्षिक प्रगति प्रतिवेदन, आ.व. २०७३।७४)
© प्रकाशक	:	शिवपुरी नागार्जुन राष्ट्रिय निकुञ्ज कार्यालय पानीमुहान, बूढानीलकण्ठ, काठमाडौं, २०७४
फोन नं.	:	०१ ४३७०३५५, ०१ ४३७०४३०
वेबसाइट	:	www.snnp.gov.np
इमेल	:	snnp.gov@gmail.com
प्रकाशन प्रति	:	२००
मुद्रण	:	सिरिसा प्रिण्टिङ्ग प्रेस, ०१६२०४५४८, ९८५१०४४४४९
ISBN	:	9789937039260

मेरो भनाई

दुर्लभ वन्यजन्तु र वनस्पती तथा भूदृष्यको संरक्षण र व्यवस्थापनका लागि नेपालका संरक्षित क्षेत्रले महत्वपूर्ण भूमिका निर्वाह गरेका छन् । देशको कुल भूभागको २३.३९ प्रतिशत क्षेत्रफल संरक्षित क्षेत्र र यिनका मध्यवर्ती क्षेत्रले ओगटेका छन् । त्यस मध्ये १५९ वर्ग कि मि क्षेत्रफलमा फैलिएको शिवपुरी नागार्जुन राष्ट्रिय निकुञ्ज नेपालको मध्य पहाडमा रहेको एक मात्र राष्ट्रिय निकुञ्ज हो । देशको आर्थिक विकासको मेरुदण्डको रूपमा रहेको पर्यटन र जलस्रोतको संरक्षण र विकासमा उल्लेखनीय भूमिका निर्वाह गर्दै आएका संरक्षित क्षेत्रहरू मध्ये यो निकुञ्जको पनि अहंम योगदान रहदै आएको छ ।



वि.सं. २०३२ मा शिवपुरी जलाधार संरक्षण क्षेत्र, २०३४ मा शिवपुरी जलाधार संरक्षित क्षेत्र, २०४१ मा शिवपुरी जलाधार तथा वन्यजन्तु आरक्ष, २०५८ मा शिवपुरी राष्ट्रिय निकुञ्ज र २०६५ मा शिवपुरी नागार्जुन राष्ट्रिय निकुञ्ज हुँदै विगत चार दशकदेखि नै यस राष्ट्रिय निकुञ्जले वाम्मती, विष्णुमती, शाली नदि लगायतका नदीहरूको जलाधार क्षेत्रको संरक्षण गर्दै आइरहेको छ । यस क्षेत्रले मध्यवर्ती क्षेत्रका सम्पूर्ण र काठमाडौँ उपत्यकाका ५० प्रतिशत भन्दा बढी बासिन्दाका लागि खानेपानी उपलब्ध गराउँदै आएको छ । ३०० भन्दा बढी स्थानबाट स्थानीय खानेपानी उपभोक्ता समितिहरूले र काठमाडौँ उपत्यका खानेपानी लिमिटेडले २९.५ मिलियन लिटर प्रति दिनका दरले खानेपानी सङ्कलन गर्दै आइरहेका छन् । त्यसैगरी यस राष्ट्रिय निकुञ्जले काठमाडौँ उपत्यकाको वातावरणीय सन्तुलन कायम गर्न र मध्य पहाडी क्षेत्रको जैविक विविधता संरक्षण गर्न महत्वपूर्ण भूमिका खेलेको छ ।

यस निकुञ्जमा आ.व. ०७३/०७४ मा २०९७१७ भन्दा बढी स्वदेशी तथा विदेशी पर्यटकले भ्रमण गरेका छन् । २०७२ चैत्र १५ गते ११८.६१ वर्ग किमि क्षेत्रफलको मध्यवर्ती क्षेत्र घोषणा भए पश्चात जैविक विविधता संरक्षणमा व्यापक मात्रामा जनसहभागिता समेत जुट्न थालेको छ ।

स्विकृत वार्षिक कार्यक्रम अनुसारका यस आ व ०७३/०७४ मा पुँजगत र चालु कार्यक्रम अन्तर्गतका भवन निर्माण, वन पथ मर्मत, पोखरी निर्माण लगायत अन्य निर्मित सार्वजनिक सम्पत्ती (संरचना) हरूको मर्मत कार्य सम्पन्न गरिएको छ । त्यसै गरि, घाँसे मैदान व्यवस्थापन, चितुवा र काँडे भ्याकुर जस्ता प्रजातीको अध्ययन, स्कूल शिक्षा, कर्मचारी तालिम, नेचर गाइड तालिम, प्रचार सामाग्री छपाइ तथा वितरण, फोहर मैला व्यवस्थापन, दिवस समारोह मनाउने कार्य लगायत समन्वय र वन्यजन्तु अपराध नियन्त्रण व्यूरोको बैठक गरि तोकिएका कार्यहरू समयमानै सम्पन्न गरिएको छ । उक्त कार्य संचालन गरि समग्रमा ९७.३० प्रतिशत भौतिक र ८४.४२ प्रतिशत वित्तीय प्रगति हासिल गरिएको छ ।

निकुञ्ज सुरक्षार्थ तैनाथ नेपाली सेनाका गणहरूसँगको सहकार्यमा निकुञ्ज क्षेत्रमा हुने चोरी शिकार नियन्त्रण गर्ने यस निकुञ्जको मुख्य लक्ष्य रहेको छ । यस राष्ट्रिय निकुञ्जको संरक्षण र व्यवस्थापनका लागि छुट्टै नियमावली तयारी अन्तिम चरणमा पुगेको छ । पञ्चवर्षिय व्यवस्थापन तयार पारी स्विकृतिका लागि पेश भएको छ, आगोलागी नियन्त्रण कार्ययोजना निर्माण गर्ने र स्थानीय समुदायको सहभागिता जुटाउने योजना रहेको छ । यसका साथै, यस राष्ट्रिय निकुञ्जलाई नेपालको मुख्य पर्या-पर्यटकीय गन्तव्यको रूपमा विकास गरी मध्यवर्ती क्षेत्रका स्थानीय समुदायको आर्थिक र सामाजिक

विकास गर्ने योजना रहेको छ । त्यसैगरी त्रिशुली, इन्द्रावती, शालीनदी, वाम्मती, विष्णुमती नदी र महादेव/धोवीखोलालाई प्रदुषण मुक्त पार्ने र नदीमा पानीको मात्रा र स्वच्छता बढाउने पनि भावि योजना रहेको छ ।

यसका साथै, स्थानीय समुदायको सहभागितामा स्वच्छ र सफा खानेपानीको आपूर्ति, भूक्षय तथा भू स्खलन, डढेलो, अत्यधिक चरिचरण, अतिक्रमण, चोरी शिकार, वन कटानीफडानीमा नियन्त्रण हुने, मध्यवर्ती क्षेत्रको व्यवस्थापनबाट स्थानीय समुदायबीच वातावरण संरक्षण चेतना अभिवृद्धि भई सफा र स्वच्छ नदी र बस्तीको विकास हुने, स्थानीय समुदायमाभ्र ससक्तिकरण भई आफ्नो समस्याको पहिचान र समाधान गर्न सक्षम हुने, मानव वन्यजन्तुबीचको द्वन्द्व न्यूनीकरण भई निकुञ्ज र स्थानीय बासिन्दाबीचको सम्बन्ध सुमधुर भए पश्चात जैविक विविधता संरक्षणमा सक्रिय सहभागिता जुट्ने अपेक्षा लिएको छु ।

प्रस्तुत पुस्तक तयारी तथा प्रकाशन गर्ने कार्यमा उल्लेखनीय भूमिका निर्वाह गर्नुहुने कार्यालयका सहायक संरक्षण अधिकृतहरु, शाखा अधिकृत, रेञ्जरहरु, ना.सु., लेखापाल, सवइन्जिनियर, खरिदार, सिनियर गेमस्काउट, गेमस्काउट र कार्यालय सहयोगी लगायतका कर्मचारीहरुलाई धन्यवाद दिन चाहन्छु । त्यसैगरी, यस निकुञ्जमा तैनाथ श्री नयाँ श्रीनाथ गण र श्री बर्द वहादुर गणका गणपति क्रमश प्र.से श्री मनोज थापा र प्र.से श्री विजु गुरुङ्ग, मध्यवर्ती क्षेत्र व्यवस्थापन समिति, उपभोक्ता समिति, समुहका पदाधिकारीहरु, कार्यालय सहायक, सामाजिक परिचालक र यस वार्षिक प्रगति प्रतिवेदन तयार पार्ने सदस्य र प्रत्यक्ष तथा परोक्ष रुपमा सहयोग गर्ने सम्पूर्ण कर्मचारी साथीहरु धन्यवादका पात्र हुनुहुन्छ । वर्ष भरिको तथ्याङ्क संकलन, व्यवस्थापन, तथा वार्षिक प्रतिवेदन लेखन, तयारी तथा प्रकाशन सम्मका सम्पूर्ण कार्य गर्न विशेष भूमिका राख्नुहुने यस कार्यालयका रेञ्जर लब गुरागाईंलाई विशेष धन्यवाद दिन चाहन्छु ।

अन्तमा, यस पुस्तकमा समावेश गरिएका विषयवस्तुहरुका बारेमा आदरणीय पाठक वर्गबाट समिक्षात्मक तथा रचनात्मक प्रतिक्रियाको समेत अपेक्षा राख्दछु ।

धन्यवाद ।

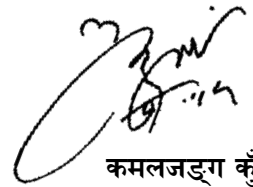

कमलजङ्ग कुँवर
प्रमुख संरक्षण अधिकृत

विषयसूची

१. शिवपुरी नागार्जुन राष्ट्रिय निकुञ्जको परिचय	१
२. जैविक विविधता र जलश्रोत	५
३. भौतिक पूर्वाधार र जनशक्ति	११
४. आर्थिक वर्ष २०७३।७४ मा संचालित वार्षिक कार्यक्रमहरूको प्रगति	१३
५. राजश्व र पर्यटन	२९
६. मध्यवर्ती क्षेत्र	३१
७. थप उपलब्धी तथा अन्य विविध कार्यहरू	३९
अनुसूचीहरू	
१. शिवपुरी नागार्जुन राष्ट्रिय निकुञ्जमा पाइने स्तनधारी जनावरहरू	४३
२. शिवपुरी नागार्जुन राष्ट्रिय निकुञ्जमा पाइने मुख्य वनस्पतिहरू	४४
३. शिवपुरी नागार्जुन राष्ट्रिय निकुञ्ज क्षेत्रबाट संकलित पानीको विवरण	४५
४. आर्थिक वर्ष २०७३/०७४ मा खानेपानी निर्माण, जडान तथा मर्मत अनुमति प्राप्त गरेका व्यक्ति र संस्थाको विवरण	५४
५. शिवपुरी नागार्जुन राष्ट्रिय निकुञ्जमा रहेका पदमार्गहरूको विवरण	५५
६. मध्यवर्ती क्षेत्रमा रहेका ११ वटा समिति अन्तर्गतका समुहहरूको विवरण	५६
७. मध्यवर्ती क्षेत्रले समेटेका साबिकका विभिन्न गा.बि.स.का वडाहरूको विवरण	७६
८. शिवपुरी नागार्जुन राष्ट्रिय निकुञ्ज प्रवेश गर्दा लाग्ने प्रवेश शुल्क	७७
९. आर्थिक वर्ष २०६४/६५ देखि हाल सम्मको पर्यटक आगमन तथ्यांक	७८
१०. आर्थिक वर्ष २०७३/७४ को स्विकृत वार्षिक कार्यक्रम प्रगति प्रतिवेदन	७९
११. आर्थिक वर्ष २०७३/०७४ मा शिवपुरी नागार्जुन राष्ट्रिय निकुञ्ज प्रवेश गर्ने पर्यटकको विवरण	८५
१२. आर्थिक वर्ष २०७३/०७४ मा भएका अध्ययन अनुसन्धान सम्बन्धि विवरण	८६
१३. आर्थिक वर्ष २०७३/७४ मा दर्ता भइ कारबाहीमा रहेका मुद्दाहरू	८९
१४. भौतिक संरचनाको विवरण	९३
१५. स्वीकृत कर्मचारी दरबन्दी विवरण	९४
१६. सांगठनिक ढांचा	९५
१७. शिवपुरी नागार्जुन राष्ट्रिय निकुञ्ज घोषणाको राजपत्र	९६
१८. शिवपुरी नागार्जुन राष्ट्रिय निकुञ्जको मध्यवर्ती क्षेत्र घोषणाको राजपत्र	९७
१९. आर्थिक वर्ष २०६४/६५ देखि हाल सम्मको राजश्व संकलन तथ्यांक	९९
२०. शिवपुरी नागार्जुन राष्ट्रिय निकुञ्ज कार्यालयमा कार्यरत कर्मचारीहरूको विवरण	१००
२१. शिवपुरी नागार्जुन राष्ट्रिय निकुञ्ज कार्यालय र निकुञ्ज सुरक्षार्थ रहेको नेपाली सेना अन्तर्गतका इकाईहरू	१०२
२२. मध्यवर्ती क्षेत्रमा रहेको सामुदायिक, धार्मिक र कबुलियती वनको विवरण	१०३
२३. शिवपुरी नागार्जुन राष्ट्रिय निकुञ्जका विभिन्न नक्साहरू	१०५



परिच्छेद- एक

शिवपुरी नागार्जुन राष्ट्रिय निकुञ्जको परिचय

१.१ पृष्ठभूमि

यो राष्ट्रिय निकुञ्ज काठमाडौंको उत्तर पश्चिमतर्फ अवस्थित, राजधानी देखि सवैभन्दा नजिक, पर्खालले घेरिएको र शिवपुरी क्षेत्र अन्तर्गत काठमाडौं, नुवाकोट र सिन्धुपाल्चोक गरी ३ वटा र नागार्जुन क्षेत्रतर्फ काठमाडौं र धादिङ गरी २ वटा जिल्लाहरूमा फैलिएको छ । वन विनाश, वन अतिक्रमण र भू-क्षयलाई नियन्त्रण गर्न बि.सं.२०३२ (सन् १९७६) मा यसलाई शिवपुरी जलाधार संरक्षण क्षेत्रको रूपमा घोषणा गरी संरक्षण कार्यको सुरुवात गरिएको थियो भने वि सं २०३४ (सन् १९७८) मा शिवपुरी संरक्षित जलाधार क्षेत्रको रूपमा संरक्षण तथा व्यवस्थापन गरिएको थियो । त्यसै गरी वि.सं. २०४१ (सन् १९८५) बाट शिवपुरी जलाधार क्षेत्र तथा वन्यजन्तु आरक्षको रूपमा वन्यजन्तु संरक्षण संगै जलाधार क्षेत्र संरक्षणको अवधारणा अघि बढाइयो । वि.सं. २०५८ (सन् २००२) मा शिवपुरी क्षेत्रको १४४ वर्ग कि.मि. लाई “शिवपुरी राष्ट्रिय निकुञ्ज” र बि.सं. २०६५ (सन् २००९) मा नागार्जुनको १५ वर्ग कि.मि. वन क्षेत्रलाई थप गरी कुल १५९ वर्ग कि.मि. क्षेत्रफल भएको “शिवपुरी नागार्जुन राष्ट्रिय निकुञ्ज” घोषणा भएको हो । वि.सं. २०७२ चैत्र १५ गते ११८.६१ वर्ग कि.मि क्षेत्रफल भएको यस निकुञ्जको मध्यवर्ती क्षेत्र घोषणा भएको थियो ।

समुन्द्र सतहको १३५० मिटर देखि २७३२ मिटर सम्मको उचाईमा फैलिएको यस निकुञ्ज क्षेत्रमा उपोष्ण (Sub-tropical) र समशितोष्ण (Temperate) वन पाइन्छ । भौगोलिक रूपमा यस निकुञ्जको शिवपुरी वन क्षेत्र २७°४५’ तथा २७°५२’ उत्तर अक्षांस देखि ८५°१५’ तथा ८५°३०’ पूर्वी देशान्तरसम्म फैलिएको छ भने नागार्जुन वन क्षेत्र २७°४३’ तथा २७°४६’ उत्तरी अक्षांसदेखि ८५°१३’ तथा ८५°१८’ पूर्वी देशान्तरसम्म फैलिएको छ । (निकुञ्ज घोषणाको राजपत्र अनुसूची - १७, नक्सा अनुसूची २३)

१.२ लक्ष्य

यस निकुञ्जको मुख्य लक्ष्य जैविक विविधताको संरक्षण गर्दै जलाधार क्षेत्र र पानीका श्रोतको समुचित व्यवस्थापन गरी वातावरणीय सेवा प्रवाह गर्नु हो । अन्तरिक तथा बाह्य पर्यटकहरूको लागि यो निकुञ्ज आकर्षक गन्तव्य स्थल बन्दै गएकोले पर्यापर्यटन मार्फत स्थानीय जनताको जीविकोपार्जन र आर्थिक समृद्धिमा टेवा पुऱ्याउने अर्को ध्येय रहेको छ । पवित्र वागमती नदीको उद्गम वागद्वार, विष्णुमतीको विष्णुपादुका र रुद्रमती, शालीनदी लगायतका नदिहरूको मुहान यसै निकुञ्ज क्षेत्र भित्र पर्दछन् । भगवान शिव र गौतम बुद्धको तपोभूमि भएको कारण धार्मिक

एवं सांस्कृतिक पक्ष बाट समेत यस क्षेत्रको निकै महत्व रहेको हुँदा यस क्षेत्रको संरक्षण, संवर्धन र विकाश गर्नु समेत निकुञ्जको मुख्य दायित्व हो ।

१.३ सबलता, कमजोरी, सम्भावना र चुनौती

सबल पक्ष

- पवित्र वागमती र विष्णुमती नदिको जलाधारको संरक्षण र व्यवस्थापन
- काठमाडौं उपत्यकाको पिउनेपानी, सिंचाइ, तथा काठमाडौं उपत्यकाको जमिन मुनीको पानीको Recharge क्षेत्र
- जलाधार क्षेत्रको संरक्षण र व्यवस्थापनबाट भू-क्षय तथा भू-स्खलन न्यून भई तल्लो तटिय क्षेत्रमा वाढी पहिरो बाट हुने क्षतिको न्यूनीकरण
- काठमाडौं उपत्यकामा उत्सर्जित कार्बन विक्षेदन तथा संचिती
- मध्य पहाडी भूभागको जैविक विविधता केन्द्र
- पदयात्रा, चरा अवलोकन, ध्यान तथा प्रकृतिमा आधारित पर्यटनको लागि राजधानीबाट सबै भन्दा नजिकको राष्ट्रिय निकुञ्ज क्षेत्र
- पर्या-पर्यटन वाट राजश्व आम्दानी, स्थानीय रोजगारी र आयआर्जनमा टेवा
- स्थानिय समुदायसंगको सहकार्य
- यथोचित मानव श्रोत (दुई वटा नेपाली सेनाका गण)

कमजोर पक्ष

- निकुञ्ज सिमाना पर्खाल लगायतका भौतिक संरचनाको मर्मत सम्भार तथा नव निर्माण नहुनु (अनुसुची १४)
- निकुञ्ज र मध्यवर्ती क्षेत्रको संरक्षण र व्यवस्थापनका लागि यथोचित बजेटको अभाव
- समस्याग्रस्त वन्यजन्तु र जलवायु परिवर्तनको प्रभाव संम्बन्धी अपर्याप्त अध्ययन
- कमजोर यातायात तथा संचार सेवा
- पानीको स्रोत प्रयोगमा वेधित्ती
- आगलागि नियन्त्रण योजना नहुनु

सम्भावना

- जलाधार क्षेत्रको संरक्षणबाट पानीको समुचित संरक्षण र संचिति, भू-क्षय तथा भू-स्खलनमा न्यूनीकरण भई तल्लो तटिय क्षेत्रमा हुने धनजनको क्षतिमा न्यूनीकरण गर्न सकिने
- तल्लो तटिय क्षेत्रका बासिन्दाका लागि पर्याप्त र शुद्ध पानीको आपूर्ति गर्न सकिने
- मध्यवर्ती क्षेत्र कार्यक्रम मार्फत जैविक विविधता संरक्षणमा स्थानीय समुदायको बढ्दो सहभागिता जुटाउन सकिने

- स्थानिय जनताको सहभागितामा पर्यापर्यटनको विविधिकरण र बिकाश गर्न सकिने
- संरक्षणका साभेदार संस्था तथा शैक्षिक संस्थाहरु संग अनुसन्धान गर्न सहकार्य गर्न सकिने
- पर्यापर्यटन, जल श्रोतको उचित उपयोग र वातावरणीय सेवा भुक्तानीको अवधारणाको कार्यान्वयन वाट मध्यवर्ती क्षेत्रको विकास, मानव वन्यजन्तु द्वन्द न्यूनीकरण र निकुञ्जको संरक्षण र व्यवस्थापनमा प्रभावकारी हुन सक्ने ।
- निकुञ्ज र मध्यवर्ती क्षेत्रको संरक्षण र व्यवस्थापनलाई नमुनाको रुपमा विकास गर्न सकिने ।

चुनौती

- शिवपुरी र नागार्जुन दुई छुट्टाछुट्टै खण्डमा विभाजित हुनु । सडक लगायत विभिन्न भौतिक संरचनाका कारण पानीको श्रोत, जलाधार क्षेत्रको विनाश र वन्यजन्तुको वासस्थान खण्डीकृत हुनु
- निकुञ्ज भित्र मानव बस्ती हुनु र मध्यवर्ती क्षेत्रमा अत्याधिक जनसंख्या बढ्नु
- हिउँदमा बढ्दो वन डडेलो
- वन पैदावार चोरी निकासी तथा वन्यजन्तुको चोरी शिकार
- जलश्रोतको अव्यवस्थित प्रयोग र नदि प्रदुषण
- वन क्षेत्रको खण्डिकरण, र वन बिनासको कारण बासस्थानको बिनास
- वढ्दो मानव वन्यजन्तु बिचको द्वन्द
- बिगत देखि नै निकुञ्जको वन क्षेत्र अन्य प्रयोजनको लागि प्रयोग भई रहेको र सो को बढ्दो माग
- प्राकृतिक घाँसे मैदान र भाडिको विनास हुनु
- मध्यवर्ती क्षेत्र वन अतिक्रमण हुनु

१.४ निकुञ्जले पुन्याउने सेवाहरु

- वन, वातावरण तथा वन्यजन्तुको संरक्षण,
- काठमाडौँ उपत्यकामा दीर्घकालीन खानेपानी आपूर्ति,
- वागमती र विष्णुमती नदीको जलाधार क्षेत्र संरक्षण र नदी प्रदुषण हुन नदिनु,
- काठमाडौँ उपत्यकाको स्वच्छ र संतुलित वातावरण कायम गर्न योगदान गर्नु
- मध्यवर्ती क्षेत्र मार्फत स्थानीय जनताको वन पैदावारको आवश्यकता परिपूर्ति गर्ने,
- मध्यवर्ती क्षेत्र कार्यक्रम मार्फत वन, वन्यजन्तु तथा जैविक बिबिधता संरक्षण, स्थानीय विकास, शिप विकास तथा रोजगारी, संरक्षण चेतना अभिवृद्धि,
- धार्मिक तथा सांस्कृतिक सम्पदाको संरक्षण तथा सम्वर्धन,
- अध्ययन अनुसन्धानको क्षेत्रको रुपमा बिकाश गर्ने, (अनुसूची १२)
- पर्यटन प्रबर्धन तथा राजश्व संकलन,



परिच्छेद- दुई

जैविक विविधता र जलश्रोत

२.१ वन तथा वनस्पति

यस निकुञ्जले नेपालको संरक्षित क्षेत्र प्रणालीमा मध्य पहाडी क्षेत्रको जैविक विविधताको प्रतिनिधित्व गर्दछ। यसले काठमाडौं उपत्यका र आसपासका क्षेत्रहरूको जैविक विविधता संरक्षणमा महत्वपूर्ण योगदान पुर्याएको छ। यहाँ तल्लो मिश्रित चौडापाते वन (Lower Mixed Broad Leaved Forest), रानीसल्लो र खोटेसल्लो वन (Chirpine Forest) उपल्लो मिश्रित चौडापाते वन (Upper Mixed Broad Leaved Forest) र खसु वन (Oak Forest) गरि ४ (चार) प्रकारका वन पाइन्छ। खोटेसल्लो (*Pinus roxburghii*), चिलाउने (*Schima wallichii*), कटुस (*Castanopsis indica*), उत्तीस (*Alnus nepalensis*), खर्सु (*Quercus semicarpifolia*) लगायत यहाँका मुख्य वनस्पतिहरू हुन्। जंगली पैयु (*Prunus carmesina*) नेपालकै एक यस्तो रैथाने (*Endemic*) वनस्पति हो जुन यस निकुञ्जको धाप क्षेत्रमा मात्र पाइन्छ। यो एउटा संकटापन्न वनस्पति पनि हो। यस निकुञ्जमा पाइने वनस्पतिका प्रकारहरू अनुसूची - २ मा उल्लेख गरिएको छ।



Photo By : Laha Guragain

चित्र नं. १ गुच्छी च्याउ



चित्र नं. २ सुनाखरी फूल

तालिका नं १

वनस्पतिको प्रकार	प्रजाति संख्या
Fungi	१२९
Dicotyledons	७८८
Monocotyledons	३२४
Gymnosperm	६
Pteridophytes	१३२
जम्मा प्रजाति	१३७९

श्रोत :- Checklist of the plants of Shivapuri Nagarjun National Park, 2010

२.२ वन्यजन्तु

क. स्तनधारी जनावर

यस निकुञ्ज क्षेत्रमा ३३ प्रकारका स्तनधारी (चमेरा वाहेक) प्रजातिका जनावरहरू पाइन्छन् । राष्ट्रिय निकुञ्ज तथा वन्यजन्तु संरक्षण ऐन, २०२९ को अनुसूची १ मा सूचीकृत संरक्षित वन्यजन्तुहरू मध्ये धवाँसे चितुवा (*Pardofelis nebulosa*), चरिवाघ (*Prionailurus bengalensis*), चाईनिज सालक (कालो सालक) (*Manis pentadactylla*), र आसामी (पहेरे) बाँदर (*Macaca assamensis*) यस निकुञ्जमा पाइन्छ । त्यसैगरी दूर्लभ वन्यजन्तु र वनस्पतिको अन्तर्राष्ट्रिय व्यापार सम्बन्धी महासन्धि (Convention on International Trade in Endangered Species of Wild Flora and Fauna - CITES) को अनुसूची सहितको विवरण, निकुञ्जमा पाइने स्तनधारी जनावरको विवरण अनुसूची -१ मा उल्लेख गरिएको छ ।



चित्र नं. ३ चितुवा (थोप्ले बाघ)

तालिका नं २

English name	Scientific name	CITES#
Himalayan goral	Naemorhedus goral	I
Jungle cat	Felis chaus	II
Clouded leopard	parols nebulosa	I
Common leopard	Panthera pardus	I
Leopard cat	Prionailurus bengalensis	II
Himalayan black bear	Ursus thibetanus	I
Assamese monkey	Macaca assamensis	II
Rhesus monkey	Macaca mulata	II
Hanuman langur	Semnopithecus entellus	I

श्रोत (शिवपुरी नागार्जुन राष्ट्रिय निकुञ्ज र मध्यवर्ती क्षेत्र व्यवस्थापन योजना, २०७४)

ख पक्षी

नेपालमा रहेका विभिन्न २७ वटा महत्वपूर्ण चरा क्षेत्र (Important Bird and Biodiversity Area -IBA) मध्ये यस निकुञ्जपनि एक हो। यस निकुञ्जमा हालसम्म ३१८ प्रजातिका चरा अभिलेखिकरण भएका छन् जसमध्ये ११७ प्रजातिका चराहरू बसाईसरि आउने गर्दछन्। नेपालको एकमात्र रैथाने चरा काँडे भ्याकुर (Spiny babbler- *Turdoides nipalensis*) समेत यस निकुञ्जमा पाइन्छ। यस निकुञ्जमा डंगर गिद्ध (White rumped vulture), हिमाली गिद्ध (Himalayan vulture), Black kite, चल्लाचोर भुइँचल (Hen harrier), बलाकांक्षी वनबाज (Northern goshawk), वनबाज (Eurasian Sparrowhawk), शिक्रा (Sikhra), श्येनबाज (Common buzzard), द्रोणक



चिल (Black eagle), गोमायु महाचिल (Steppe eagle), चिरान्तक बाज (Oriental hobby), तोप चरा (Common tailorbird), स्वर्णोदर हरितचरी (Orange bellied leafbird), निलकंठे अर्जुनक (Blue-throated flycatcher), सेतोकंठे धिप्सी (Common stonechat), काले झ्याप्सी (Pied bushchat), हिमाली झ्याप्सी (Gray bushchat), दुकुर, कोइली (Indian cuckoo), काफल पाक्यो (Eurasian cuckoo), जुरेलीका प्रजातिहरू (Bulbuls), कल्चौडे (Blue whistling thrush),

कुथुर्के (Blue throated barbet), न्याउली (Great barbet), गौथली (Swift) का बिबिध प्रजाति, Warbler का बिबिध प्रजाति, Babler का बिबिध प्रजाति, Kalij pheasant, जल खन्जरी, लाम्पुछे, लगायतका चराहरू पाइन्छन् ।

ग. सरिसृप तथा उभयचर

चित्र नं. ५



सरीसृप र उभयचरको बारेमा बिस्तृत अध्ययन अनुसन्धान हुन नसके पनि यस निकुञ्जमा २० प्रजातीका सरिसृप र ९ प्रजातीका उभयचरहरू पाइन्छन् । राजगोमन (King Cobra) यस निकुञ्जमा पाइने मुख्य सरिसृप हो । यस निकुञ्जमा पाइने मुख्य सरिसृप हो । यस निकुञ्जमा भ्यागुते सर्प (Himalayan pit viper), धामन, पानीसाँप, चिचीन्डे लगायतका सर्पहरू तथा हरियो छेपारो, छिपकली (Gekko) जस्ता सरीसृप समेत यहाँ पाइन्छन् । पाहा भ्यागुता, खम्ब्रे भ्यागुताहरू यहाँ पाइने मुख्य उभयचरहरू हुन् ।

घ. किटतंग

हालसम्म यस निकुञ्जमा १०८ प्रकारका पुतली र मथ रेकर्ड भएका छन् । जसमध्ये Kaiser-I-hind butterfly (Teinopalpus imperialis), Oryolyce verdhana nepalica Himalayan dragonfly (Epiophlebia laidla) लगायत मुख्य हुन् ।

२.३ जलश्रोत

धार्मिक क्षेत्र, जल श्रोतका मुहान र जैविक विविधता संरक्षणका दृष्टिकोणले काठमाडौँ उपत्यकाको उत्तरतर्फ रहेको शिवपुरी र पश्चिमतर्फ रहेको नार्गाजुन महत्वपूर्ण पहाडहरूका रूपमा रहेका छन्। शिवपुरीको पानीमुहान (मुहान पोखरी) क्षेत्रबाट वि.सं. १९५० देखि नै काठमाडौँ शहरमा खानेपानी आपूर्ति हुने गरेको छ । शिवपुरी जलाधार क्षेत्र संरक्षणको लागि वि.सं. २०३२/३३ देखि विश्व खाद्य तथा कृषि कार्यक्रम (FAO) को सहयोगमा बिभिन्न कार्यक्रमहरू सञ्चालन गरिएको थियो । यसका साथै जलाधार क्षेत्र आसपासको करिब ४,००० रोपनी (२०० हेक्टर) निजी जमिन अधिग्रहण गरी वृक्षारोपण गरिएको थियो । विभिन्न खानेपानी उपभोक्ता समिति, संघसंस्था र व्यक्तिगत रूपमा निकुञ्ज क्षेत्रबाट पानी संकलन हुने गरेको छ । राष्ट्रिय निकुञ्ज भित्रका मुहानहरूबाट खानेपानी संकलन गरी खानेपानी वितरण गर्ने काठमाडौँ उपत्यका खानेपानी लिमिटेड, खानेपानी तथा सरसफाई उपभोक्ता समिति, संघ संस्था, तथा व्यक्तिहरूको कुल संख्या १४१ रहेको छ । यस कार्यालयबाट यस वर्षमा थप नयाँ जडान तथा पुरानो मर्मत गर्न दिईएका खानेपानी आयोजनाहरूको विवरण अनुसूची ४ मा उल्लेख गरिएको छ ।

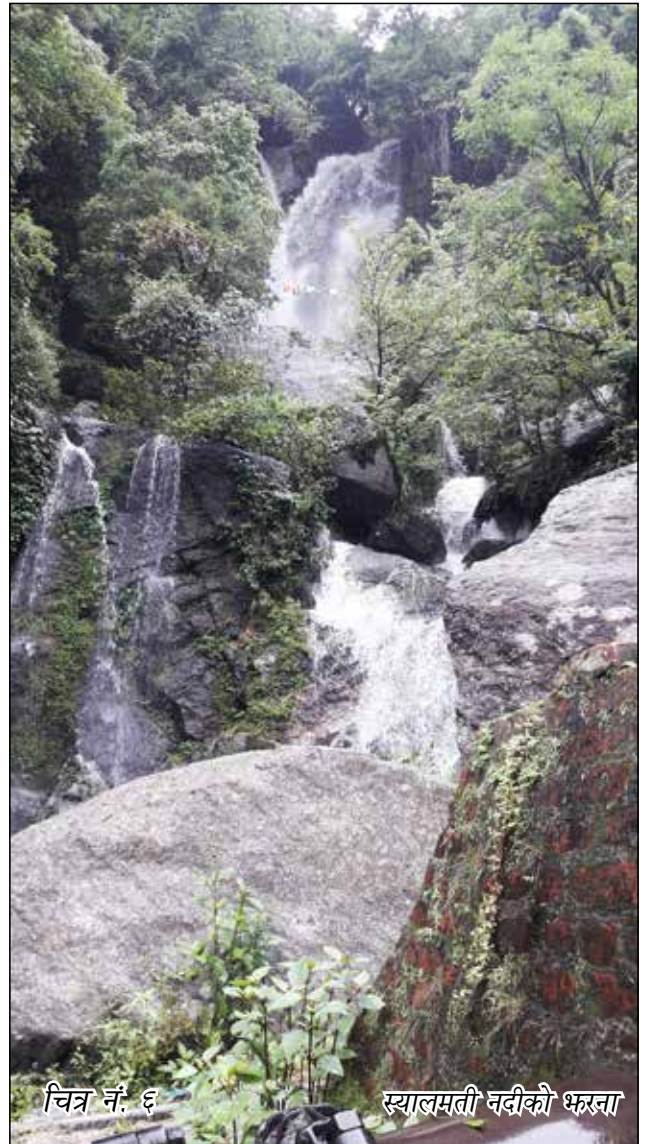

चित्र नं. ६

स्यालमती नदीको भरना



जामाचो नागार्जुन

परिच्छेद- तीन

भौतिक पूर्वाधार तथा जनशक्ति

३.१ वनपथ

यस निकुञ्जको शिवपुरी र नागार्जुन दुवै खण्डमा वनपथ रहेका छन् । यस मध्ये शिवपुरी क्षेत्रको वनपथको लम्बाई ९५ कि.मि. र नागार्जुन क्षेत्रको वनपथको लम्बाई २९ कि.मि. रहेको छ । दक्षिणी ढलानमा रहेको वन पथ चालु अवस्थामा रहेपनि उत्तरी ढलान तर्फ अधिकांस स्थानमा वन पथ मर्मत सम्भार गर्नुपर्ने अवस्था रहेको छ ।

३.२ पदमार्ग

पर्यटकहरुको सुविधाको लागि निकुञ्जभित्र विभिन्न पदमार्गहरु बनाईएका छन् हाल यस निकुञ्जमा पानीमुहानदेखि छाप भन्ज्याङ, पानीमुहानदेखि शिवपुरी चुचुरो, सुन्दरीजलदेखि चिसापानी, गुर्जेदेखि शिवपुरी चुचुरो, फुलबारीगेट देखि जमाचो लगायतका पदमार्गहरु रहेका छन् (अनुसूची ५)

३.३ निकुञ्ज कार्यालय, सेक्टर, पोष्ट र नेपाली सेनाको गण, गुल्म र पोष्टको विवरण

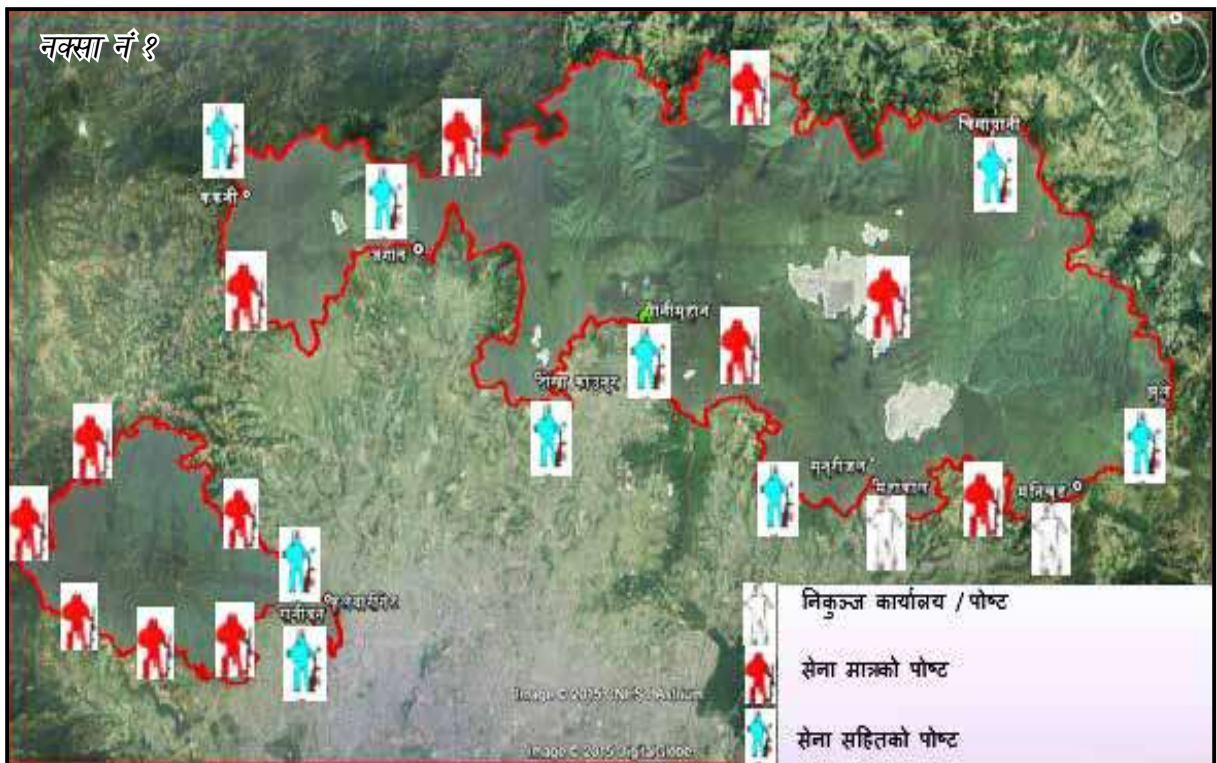

निकुञ्जको शिवपुरी क्षेत्र तर्फ ढकालचौर र सुन्दरीजल सेक्टर र नागार्जुन क्षेत्रतर्फ छुट्टै सेक्टरको रूपमा विभाजन गरी व्यवस्थापन गरिएको छ । दुई वटा सेक्टर अन्तर्गत शिवपुरी क्षेत्रमा ९ वटा (पानीमुहान, टोखा, ककनी, जगात र गुर्जे, सुन्दरीजल, महाकाल, मणिचुड, भुले र चिसापानी) निकुञ्ज पोष्ट तथा प्रवेशद्वार र नागार्जुन सेक्टर अन्तर्गत फुलबारी गेट र रानीवन गरी २ वटा निकुञ्ज पोष्टहरू संचालनमा रहेका छन् । हाल निकुञ्जको सुरक्षार्थ शिवपुरी क्षेत्रमा श्री नयाँश्रीनाथ गण र नागार्जुन क्षेत्रमा श्री बर्दबहादुर गण तैनाथ छन् । उक्त गणहरू अन्तर्गत रहेका ५ गुल्म र १४ वटा पोष्टहरू विभिन्न स्थानमा तैनाथ रहेका छन् (अनुसूची २१)

३.४ जनशक्ति र सांगठनिक संरचना

मिति २०७१। १०। १२ मा नयाँ सांगठनिक ढांचा बमोजिम यस निकुञ्जमा निजामती सेवाका ११६ जना कर्मचारीको दरबन्दी स्वीकृत भइ लागु भएको छ । हाल स्थायी ३८ जना, करार २० जना सहित जम्मा ५८ जना कार्यरत रहेका छन् । स्वीकृत दरबन्दी र सांगठनिक ढांचा र हाल कार्यरत कर्मचारीहरूको विवरण अनुसूची- १५,१६ र २० मा उल्लेख गरिएको छ । यसै गरी निकुञ्ज सुरक्षार्थ तैनाथ रहेका गणहरूमा जम्मा १७०० सकल दर्जाका नेपाली सेना कार्यरत रहेका छन् ।

३.५ थप जनशक्ति तथा पोष्ट थप

यस आ.व. मा विभिन्न पदका ११ जना निकुञ्ज कर्मचारी यस कार्यालयमा स्थाई दरबन्दीमा सरुवा तथा नयाँ नियुक्ति भइ हाजिर हुनुभएको छ । लिपिकोट टोखामा र नागार्जुनको मुद्खुमा नयाँ पोष्ट स्थापना गरिको छ र करार सेवामा ८ जना कर्मचारी (गेमस्काउट) भर्ना गरी तोकिए वमोजिमको कामकाजमा खटाइएको छ । मध्यवर्ती क्षेत्र तर्फ कार्यालय सहायक र सामाजिक परिचालक गरि १९ जना कर्मचारी थप गरिएको छ । जनशक्ति थप भए पश्चात निकुञ्ज गस्ती र मध्यवर्ती क्षेत्र तर्फका कार्यक्रम संचालन गर्न सहज भइ थप प्रगति हासिल भएको छ । यस्तै, यस वर्ष यस कार्यालयबाट गेमस्काउट पदबाट खरिदार पदमा बढुवा भइ ७ कर्मचारी सम्बन्धित कार्यालयमा जानुभएको छ ।

परिच्छेद- चार

आर्थिक वर्ष २०७३/७४ मा संचालित वार्षिक कार्यक्रमहरूको प्रगति

४.१ राष्ट्रिय निकुञ्ज आयोजना (वार्षिक प्रगति प्रतिवेदन अनुसूची १०)

४.१.१ पूँजीगत खर्च अन्तर्गतका कार्यक्रमहरू

४.१.१ पूँजीगत खर्च अन्तर्गतका कार्यक्रमहरू

यस आ.व. २०७३।७४ मा निकुञ्जको मुङ्खु र लिपिकोट (टोखा)मा चार। चार कोठाको २ वटा पोष्ट भवन निर्माण सम्पन्न भएको छ ।



चित्र नं ७

मुङ्खु पोष्ट

२. फर्निचर तथा साइकल खरिद

यस आ.व. मा कार्यालयलाई कुर्सि १०, टेबल ३ र दराज ५ खरिद गरिएको छ ।

३. सवारी साधन खरिद

यस आ.व. मा कार्यालयलाई अवश्यक एउटा मोटरसाइकल खरिद गरिएको छ । २ वटा साइकल खरिद पोष्टमा गस्ती कार्यको लागि प्रयोग गरिएको छ ।

४. सार्वजनिक निर्माण

खानेपानी निर्माण

पुँजीगत खर्च शिर्षक अन्तर्गत नेपाली सेना सारिएको गुर्जेस्थित नयाँ भवनमा पाइप खरिद र खानेपानी जडान गरिएको छ । पानीमुहानमा खानेपानीको लागि पानी ट्याङ्की र थिग्रने ट्याङ्की निर्माण सम्पन्न भएको छ ।

फोहरमैला व्यवस्थापन

निकुञ्जको नागार्जुन, टोखा, पानीमुहान, बिष्णुद्वार, बागद्वार, सुन्दरीजल, मुलखर्क लगायतका पर्यटकीय क्षेत्रमा फोहरमैला ब्यबस्थानको कार्य गरिएको छ । साथै नागार्जुन, पानीमुहान, सुन्दरीजल, जगात, चिसापानी क्षेत्रमा र पदमार्गहरूमा फोहर जम्मा गर्ने १५ वटा फलामका फोहर हाल्ने बाकस राखिएको छ । पदमार्गहरूमा जथाभावी फ्याँकिएका फोहर व्यवस्थापन गरिएको छ ।

चित्र नं ८



शौचालय निर्माण

यस निकुञ्जको गुर्जे भञ्ज्याङ, सुन्दरीजल र भुलेमा गरी ३ वटा शौचालय निर्माण सम्पन्न भएको छ ।



चित्र नं ९ नेपाली सेना सारिएको गुर्जेस्थित नयाँ भवनमा निर्माती शौचालय

पर्यटकीय पूर्वाधार सुधार

यस वर्ष निकुञ्ज भित्र अनाधिकृत प्रवेशलाई रोक्ने उदेश्यले टोखा प्रवेशद्वारलाई निकुञ्जको सिमाना नजिक लिपिकोटको बाङ्गे सल्लामा र सुन्दरीजलको कोटथुममा सिमाना नजिक सारी टिकट काउन्टर र विश्रामस्थल निर्माण गरिएको छ ।



चित्र नं १० टिकट काउन्टर र विश्रामस्थल कोटथुम, सुन्दरीजल

साइनबोर्ड र सुचना बोर्ड निर्माण

यस निकुञ्जको चिसापानी, सुन्दरीजल र जगातमा निकुञ्जको नक्सा सहितको नयाँ सुचना बोर्ड जडान सम्पन्न भएको छ । चिसापानी, पानीमुहान, सुन्दरीजल र जगात क्षेत्रको विभिन्न स्थानहरूमा पर्यटकहरूको सुबिधाको लागि साइनबोर्ड लगायत दिशानिर्देश गर्ने बोर्डहरू पदयात्रा मार्गमा जडान गरिएको छ ।



चित्र नं ११ चिसापानीमा जडान गरिएको पथ निर्देशक चिन्ह र नक्सा



सोलार जडान

यस निकुञ्जको मुख्य कार्यालय पानीमुहानमा सोलार ब्याकअप सहितको इन्भटर जडान कार्य सम्पन्न भएको छ ।



चित्र नं १२

सरसफाई

यस निकुञ्ज भएर बग्ने पवित्र वागमती र विष्णुमती नदिको सफाई कार्य यस निकुञ्जको अगुवाइमा मध्यवर्ती क्षेत्रका स्थानिय वासिन्द तथा पदाधिकारी, नेपाली सेना, नेचर गाइड एसोसिएसन, स्थानीय विद्यालय र अन्तर्राष्ट्रिय कृष्ण भावनामृत संघ त संघ (ISKCON) लगायतका धार्मिक संस्थाहरूको समेत सहभागितामा सम्पन्न भएको छ ।



चित्र नं १३



मोटर ग्यारेज

यस निकुञ्जको पानीमुहान कार्यालय परिसरमा एउटा मोटर ग्यारेज निर्माण कार्य सम्पन्न भएको थियो ।



चित्र नं १४

४.१.२. चालु खर्च शिषर्क अन्तर्गतका कार्यक्रमहरू

वनपथ मर्मत

यस आ.व. मा वनपथ (फायर लाइन) को डाँडागाउँ – गुर्जे खण्ड, गुर्जे – पाँचमाने – ककनी खण्ड, मुङ्खु – ऐनडाँडा खण्ड र भुले – सानो धाप खण्ड मर्मत कार्य गरिएको छ । त्यसै गरि यस आ.व. मा वन्यजन्तु संरक्षणका लागि क्षेत्रिय सहयोग प्रवर्द्धन आयोजनाको सहयोगमा निकुञ्ज अन्तर्गतको फुलवारी देखि जामाचो, पानीमुहान देखि सुन्दरीजल, पानीमुहान देखि डाँडा गाउँ र त्यसै गरि विष्णुपादुका फायरलाइन वाट विष्णुपादुका हुँदै छाप भञ्ज्याड जाने गोरेटो वनपथ मर्मत गरिएको छ । त्यसै गरि उक्त आयोजनाको सहयोगमा विष्णुपादुका पुने स्थानमा खोला तर्नकोलागि अस्थायी काठेपुल निर्माण गरिएको छ । मर्मत पश्चात उक्त वनपथहरूमा सवारी साधन, गस्ती र पर्यटकलाई सहज भएको छ । गोरेटो वाटो मर्मत ककनी वाट गुर्जे भञ्ज्याड जाने गोरेटो वाटो मर्मत गरिएको थियो ।



चित्र नं १५ स्वाना गाउँ- ऐन डाँडा बाटो

सुचना केन्द्र मर्मत

हाल कार्यालय भवनको रूपमा समेत रहेको सुचना केन्द्रमा रंगरोगन, सुन्दरीजलमा टिकट काउन्टर र विश्राम स्थल निर्माण सम्पन्न भएको थियो ।



चित्र १६, निकुञ्ज कार्यालय भवन

मन्दिर गुम्वा मर्मत

सुन्दरीजल स्थित सुन्दरीमाई मन्दिर र मणिचुड महादेव मन्दिर मर्मत कार्य र शिवपुरी जाने भक्तजनको लागि छाप भञ्ज्याङमा विश्राम स्थल मर्मत कार्य गरिएको छ ।

खानेपानी मर्मत

पानीमुहान, महाकाल पोष्ट, र भुले पोष्टमा खानेपानी मर्मत तथा नागार्जुनको वतासे स्थित नेपाली सेनाको पोष्टमा खानेपानीको लागि पोलिथिन पाइप खरिद गरि गरिएको छ ।

वन्यजन्तुको लागि खानेपानी पोखरी मर्मत

तुलनात्मक रुपमा सुख्खा रहेको नागार्जुन क्षेत्रको सिमपानी, लभडाँडा, ऐनडाँडा-जामाचोको दोवाटो र रानीवनमा वन्यजन्तुको खानेपानी पोखरी मर्मत कार्य सम्पन्न भएको छ ।



चित्र १७, रानीवनस्थित पानी पोखरी मर्मत कार्य

साईनबोर्ड/सुचना बोर्ड मर्मत

यस निकुञ्जको ढकालचौर गुर्जे भञ्ज्याङमा चेकापोइन्ट स्थापना गरि आवश्यक साईनबोर्ड मर्मत तथा जडानकार्य गरिएको छ ।

सिमाना पर्खाल मर्मत

२०७२ को भुकम्पको कारण भत्किएको सिमाना पर्खाल नागार्जुनको छत्रे देउराली, इचंगु र वैखु क्षेत्रमा ८०० मिटर मर्मत कार्य सम्पन्न भएको छ भने यसै कार्य अन्तर्गत निकुञ्ज प्रवेशद्वार समेत निर्माण गरिएको छ ।



चित्र नं १८, चिसापानी पोष्ट र नव निर्मित निकुञ्ज प्रवेशद्वार

कर्मचारी तालिम

निकुञ्ज र सेना समेत २० जना सुरक्षाकर्मी कर्मचारीलाई जैविक विविधता संरक्षण, वनस्पति र वन्यजन्तु पहिचान र समस्याग्रस्त वन्यजन्तु नियन्त्रण तथा उद्धार सम्बन्धी ३ दिने पुनर्ताजगी तालिम प्रदान गरिएको थियो । यस निकुञ्जको कार्यालय पानीमुहानमा संचालन गरिएको उक्त तालिममा यस कार्यालयका प्रमुख संरक्षण अधिकृत, वन्यजन्तु विज्ञ श्री करन शाह, वनस्पति विज्ञ श्री वि के शर्मा, पशु चिकित्सा सहायक श्री राधाकृष्ण घर्तिले प्रशिक्षण दिनु भएको थियो ।



चित्र ११, तराईका निकुञ्जहरूको अवलोकन भ्रमणमा रहेका निकुञ्ज कर्मचारीहरू

वन्यजन्तु अपराध व्यूरो बैठक

यस कार्यालयको आयोजनामा काठमाडौं उपत्यका वन्यजन्तु अपराध नियन्त्रण व्यूरोको बैठक वसेको थियो । उक्त बैठक राष्ट्रिय निकुञ्ज तथा वन्यजन्तु संरक्षण विभागका महानिर्देशकको प्रमुख आतिथ्यता, वन विभागका महानिर्देशकको विशेष आतिथ्यतामा भएको उक्त बैठक काठमाडौं, ललितपुर, भक्तपुरका जिल्ला वन अधिकृतहरू शिवपुरी नागार्जुन राष्ट्रिय निकुञ्ज कार्यालयका प्रमुख संरक्षण अधिकृत, यस निकुञ्जमा तैनाथ श्री नयाँ श्रीनाथ गण र श्री वर्द वहादुर गणका प्रतिनिधिहरू, नेपाल प्रहरी, सशस्त्र प्रहरी, भन्सार विभाग, गोश्वारा हुलाक, लगायतका कार्यालयका वरिष्ठ अधिकारीहरू लगायतका महानुभावहरूको उपस्थितिमा सम्पन्न भएको थियो ।

स्कूल शिक्षा कार्यक्रम

यस निकुञ्जको स्थापना दिवशको उपलक्ष्यमा निबन्ध प्रतियोगिता आयोजना गरिएको थियो । सो प्रतियोगिताका विजयी प्रतियोगिहरूलाई समापन समारोहमा पुरस्कार वितरण गरिएको थियो । यसै गरी सोहि कार्यक्रम अन्तर्गत यस निकुञ्जको मध्यवर्ती क्षेत्रमा रहेका विभिन्न विद्यालयमा ३६ वटा संरक्षण क्लब गठन गरिएको थियो ।

संरक्षण सम्बन्धी पर्चा पम्प्लेट प्रकाशन

यस कार्यक्रम अन्तर्गत मध्यवर्ती क्षेत्रको वारेमा जानकारी मुलक पम्प्लेट ३ हजार प्रति र मध्यवर्ती क्षेत्रका घरधुरीको सर्भेक्षण फारम १५ हजार प्रति प्रकाशित गरिएको थियो ।

बार्षिक प्रतिवेदन प्रकाशन

यस आ. व. २०७३/७४का सम्पूर्ण गतिविधी तथा यस निकुञ्ज र मध्यवर्ती क्षेत्र संग सम्बन्धी जानकारी समेटिएको बार्षिक प्रतिवेदन “हाम्रो निकुञ्ज” ३०० थान प्रकाशन गरिएको थियो ।

चितुवाको अवस्था अध्ययन/अनुसन्धान/सर्वेक्षण

यस वर्ष Distribution Pattern of Common Leopard in Shivapuri Nagarjun National Park शिर्षकमा चितुवाको अध्ययन गरिएको थियो । उक्त अध्ययन कार्यको लागि निकुञ्जका ८ जना प्रविधिक कर्मचारी खटिएका थिए । Transect Sign Survey विधि वाट जम्मा ११ वटा Transect मा १५ दिन लगाएर गरिएको अध्ययन कार्यको क्रममा १०३ वटा वन्यजन्तुको चिन्ह फेला परेको थियो जस मध्ये १४ वटा चितुवाको, ३३ वटा वन विरालो, चरी बाघ, ठुलो निरविरालो, स्याल, मल्साप्रो लगायतका जनावरको र ५४ वटा चिन्ह आहार प्रजातिको रहेको थियो । आहारा प्रजाति मध्ये रतुवा मृग, बंदेल, जरायो र वाँदर प्रमुख थिए भने २ वटा चिन्ह कुन प्रजातिको थियो भन्ने पहिचान गर्न सकिएको थिएन । जरायोको चिन्ह नागार्जुन क्षेत्रमा मात्र पाइएको थियो । चितुवा, साना विरालो परिवारको वन्यजन्तुहरु र आहारा प्रजातिका वन्यजन्तुहरु सवै क्षेत्रमा फैलिएको हुनाले यो निकुञ्ज चितुवाको लागि उपयुक्त क्षेत्र रहेको अनुमान गर्न सकिन्छ ।



काँडे भ्याकुरको अध्ययन

यस वर्ष नेपालको एक मात्र रैथाने काँडे भ्याकुर प्रजातीको चराको अध्ययन गरिएको थियो । उक्त अध्ययन कार्यको लागि यस निकुञ्ज कार्यालय, पंक्षी संरक्षण संघ नेपाल, नेचर गाइड एसोसिएसन र एक जना चराको वारेमा जिज्ञासु व्यक्ति समेत ८ जना प्रविधिक कर्मचारी खटिएका थिए । Direct Observation र Call Court विधि वाट जम्मा ८ वटा route मा ८ दिन लगाएर गरिएको अध्ययन कार्यको क्रममा काँडे भ्याकुर ५ वटा route मा पाइएको थियो । जसमध्ये मणिचुड, साँखु क्षेत्रमा उक्त चरा देखिएको थियो । सो अध्ययनको क्रममा अन्य ८५ प्रजातीका चराहरूको समेत अवलोकन भएको थियो । जसमध्ये संसारमै संकटापन्न अवस्था (Globally threatened) मा रहेको Steppe Eagle (*Aquila nipalensis*) पनि देखिएको थियो । Eurasian Cuckoo, Asial Koel, Rose Ringed Parakeet सबै भन्दा धेरै देखिएका चराका प्रजातिहरू थिए । काँडे भ्याकुरको प्रमुख वासस्थान घना वन र मानव बस्तीको विचमा रहने भाडियुक्त सिमान्त क्षेत्र हो । तर त्यस्ता भाडी युक्त क्षेत्रको विनास र भाडी क्षेत्र वन क्षेत्रमा रूपान्तरण वा अन्य Land cover मा परिवर्तन हुँदा काँडे भ्याकुरको वासस्थानमा कमि आएको पाइयो । उक्त अध्ययनबाट प्रत्यक जिव/जनावरको विशिष्ट किसिमको वासस्थानको आवश्यकता हुने हुँदा काँडे भ्याकुरको संरक्षणको लागि भाडिदार वासस्थान क्षेत्रको आवश्यकता रहेको पाइयो ।

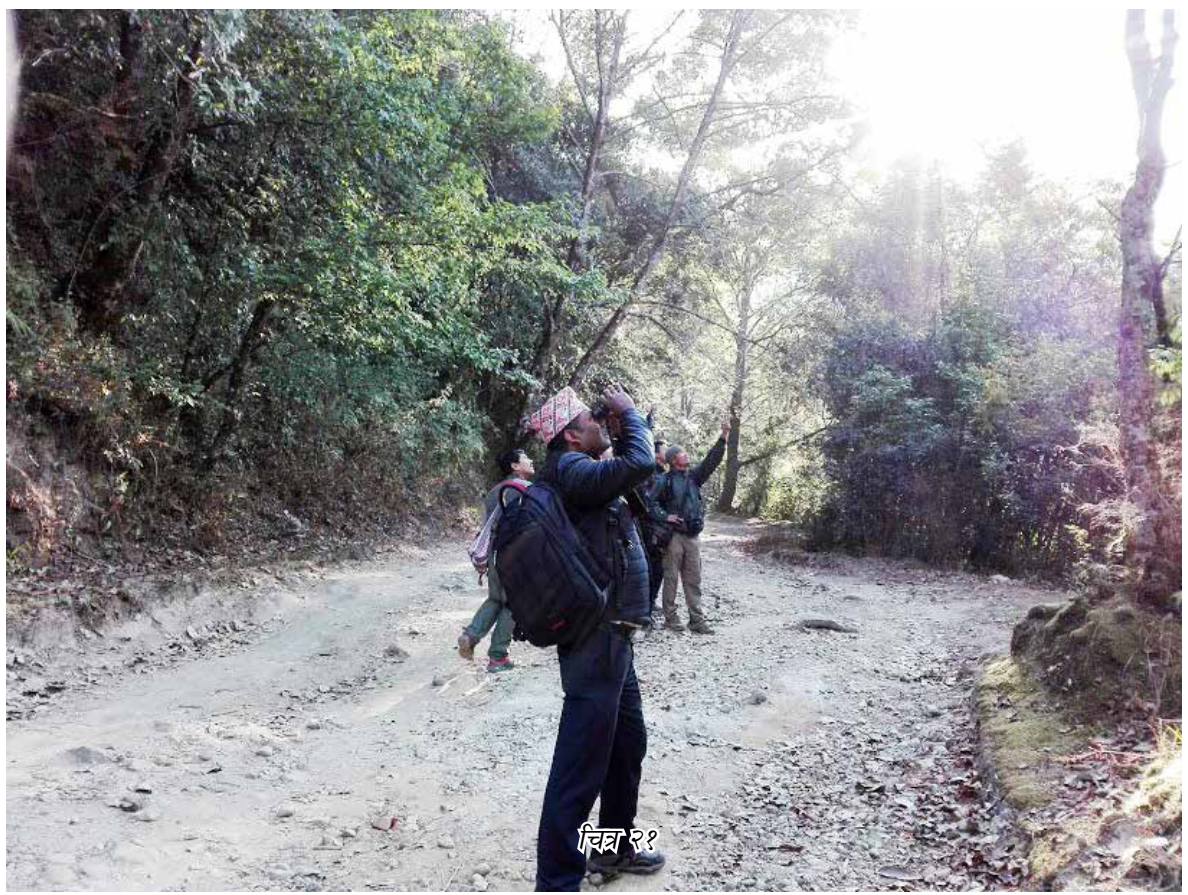

घाँसे मैदान व्यवस्थापन

यस निकुञ्जको नागार्जुन सेक्टर अन्तर्गत फुलबारी देखि रानीवन सुनौलो कालिज पालन केन्द्र सम्म र मणिचुड क्षेत्रमा गरि करिब १० हेक्टर क्षेत्रमा रहेका विभिन्न मिचाहा तथा परस्थानीय प्रजातिका भाडी हटाइएको थियो । उक्त कार्य पश्चात वन्यजन्तुको चरण क्षेत्र सुधार भएको र वन्यजन्तुले रुचाउने प्रजातिका घाँस तथा अन्य रुख प्रजातिका बिरुवाको पुनरुत्पादन हुर्कन सहज भएको छ ।

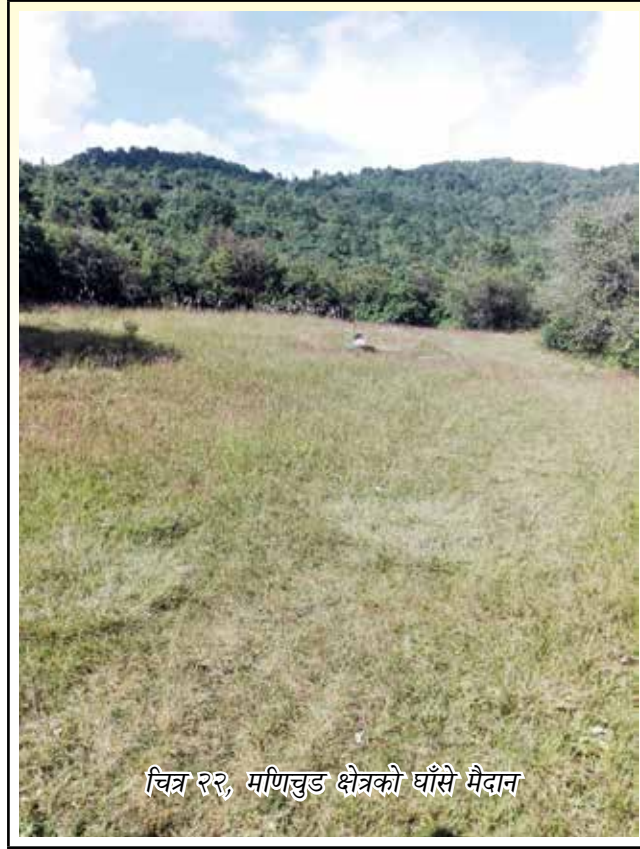

चित्र २२, मणिचुड क्षेत्रको घाँसे मैदान

अतिक्रमण नियन्त्रण

यस निकुञ्जको मध्यवर्ती क्षेत्र स्थित नुवाकोटको तलाखु र सिन्धुपाल्चोकको हैबुडमा रहेको चिसापानी क्षेत्रमा मध्यवर्ती वन क्षेत्र अतिक्रमण गरि निर्माण गरिएका ४ वटा पक्की घर, १७ वटा कच्ची घर, र ५ वटा टिनका छाप्रा गरि जम्मा २६ वटा घर टहरा हटाइएको थियो । त्यसै गरी नागार्जुन सेक्टरको मुड्खुमा निकुञ्ज क्षेत्र अतिक्रमण गरि संचालित एक होटल र सो होटलले ओगटेको करिब ३ आना क्षेत्रफल समेतको अतिक्रमण हटाइएको थियो ।



चित्र २३, चिसापानी क्षेत्रको अतिक्रमण हटाउने क्रममा

निकुञ्ज भित्र प्लाष्टिकजन्य सामग्रीको प्रयोगमा रोकथाम तथा व्यवस्थापन

यस कार्यक्रम अन्तर्गत निकुञ्ज प्रवेशद्वारमा पर्यटकलाई प्लाष्टिकको भोलाको सट्टामा फाइबर भोला वितरण गरिएको थियो, सो कार्यको लागि २३००० थान फाइबर भोला खरिद गरि वितरण गरिएको थियो ।



चित्र २४

वन्यजन्तु अपराध नियन्त्रण कार्यक्रम

Real Time Patrolling को लागि मोवाइल सेट १३, सिम कार्ड १३ र रिर्चाज कार्ड खरिद गरी यस निकुञ्जमा तैनाथ नेपाली सेनाका गणहरूलाई वितरण गरिएको थियो ।

स्विपिड अपरेसन

सहायक संरक्षण अधिकृतको नेतृत्वमा नेपाली सेना सहितको टोलीले संवेदनशिल स्थान र चोरी शिकार हुन सक्ने समय समेतलाई ध्यानमा राखि ९ पटकमा पुँरै निकुञ्जमा स्विपिड गस्ती गरिएको थियो ।



चित्र २५ स्विपिड अपरेसनको क्रममा नेपाली सेना

दुहुरा तथा समस्याग्रस्त वन्यजन्तु व्यवस्थापन

यस निकुञ्जको ललितपुर गोदावरी स्थित मृग प्रजनन केन्द्रमा रहेका ८ वटा वंदेललाई श्री पर्सा राष्ट्रिय निकुञ्जमा स्थानान्तरण गरिएको थियो । साथै विभिन्न समयमा उद्धार गरिएका ३ वटा मृगहरूको आहारा र दुध खरिद गरिएको थियो । यस आ.व.मा निकुञ्ज क्षेत्र भित्र चितुवा २ (एउटा पासोमा परेको), रतुवा मृग ४ र वंदेल ३ वटाको मृत्यु भएको थियो ।



चित्र २६ सुन्दरीजलमा पासोमा परि मरेको चितुवा र व्यवस्थापनको लागि खटिएका कर्मचारी लिपिकोट क्षेत्रमा कालगतिले मरेको वंदेल

मुद्दा अनुसन्धान तथा तहकिकात

यस आर्थिक वर्षमा सालकको खपटा बरामद, कालिज मारी खाएको, हुचिलको कारोवार, पासोजन्य वस्तु बोकी अवैधरुपमा निकुञ्ज प्रवेश गरेको, निकुञ्ज क्षेत्रमा अवैध रुपमा ढुङ्गा संकलन गरेको लगायतका जम्मा ७ वटा मुद्दा अनुसन्धान तहकिकात भइ दायर भएको थियो । सो क्रममा जम्मा १० जना मानिस पक्राउ परेका थिए । (अनुसूची १३)



चित्र २७ जगात क्षेत्रमा फेला परेको सालकको खपटा

मध्यवर्ती क्षेत्र व्यवस्थापन(समूह, समिति, व्यवस्थापन समिति गठन)

यस आ.व.मा यस निकुञ्जको मध्यवर्ती क्षेत्रमा ३११ वटा समुह, ११ वटा मध्यवर्ती क्षेत्र उपभोक्ता समिति र १ मध्यवर्ती क्षेत्र व्यवस्थापन समिति गठन कार्य सम्पन्न भएको छ । समुह तथा समितिको विवरणको लागि अनुसूची ६ हेर्नुहोस ।



चित्र १८ सिन्धु शिवपुरी मध्यवर्ती उपभोक्ता समितिका पदाधिकारी चयन पश्चात

व्यवस्थापन योजना तयारी

यस आ.व.मा यस राष्ट्रिय निकुञ्जको पञ्चवर्षिय व्यवस्थापन योजनाको ड्रफ्ट तयार गरि स्विकृतीको लागि राष्ट्रिय निकुञ्ज तथा वन्यजन्तु संरक्षण विभागमा पेश गरिएको छ ।

वन डढेलो व्यवस्थापन

निकुञ्ज सुरक्षा तथा वन डढेलो नियन्त्रणको लागि यस निकुञ्जमा तैनाथ दुवै गण र मध्यवर्ती उपभोक्ता समितिका पदाधिकारीहरु संग नियमित समन्वय र अन्तरकृया गरिएको थियो । सेना,प्रहरी,प्रशासन,नागरिक समाज र स्थानिय युवाहरु संगको समन्वय तथा सहकार्यमा डढेलो नियन्त्रणको लागि स्थानिय युवा सम्मिलित १० वटा द्रुत उद्धार टोली (क्युआरटी) गठन गरिएको थियो । सो टोलीलाई टर्च, रेनकोट, वोतल, स्वाटर, सोभेल, रेक जस्ता अत्यावस्यक सामाग्री वितरण गरिएको थियो । निकुञ्ज क्षेत्रमा अत्याधिक मात्रामा रहेको पत्कर र सुकेका भिंजामिजाहरु संकलन गर्न मध्यवर्ती क्षेत्रका उपभोक्ताहरुलाई परिचालन गरिएको थियो । यस आ.व. मा विगतका तुलनामा वन डढेलोका घटनाको संख्या घटेको र आगो नियन्त्रण कार्यमा प्रभावकारी भुमिका निर्वाह गर्ने ११ वटा मध्यवर्ती क्षेत्र उपभोक्ता समितिहरुलाई नगद रु. ४५४५१-सहित पुरस्कृत गरिएको थियो । आगलागी नियन्त्रणको लागि पानी भण्डारण गर्ने उद्देश्यले लिपिकोट, चिसिनी तौलुड र नागिगुम्वा क्षेत्रमा ५ वटा पानी पोखरी निर्माण गरिएको थियो । सोहि क्रममा यस निकुञ्जको चिसालकको देखपटा अग्नीरेखा मर्मत कार्य सम्पन्न गरिएको थियो । वन डढेलो वारे सचेतना तथा क्षमता अभिवृद्धिको लागि उपभोक्ता समुहका पदाधिकारी र कर्मचारीहरुको लागि छुट्टा

छुट्टै २ वटा सचेतना कार्यक्रमहरु संचालन गरिएको थियो । आम जनता सम्म वन डढेलो सम्बन्धी चेतना पुऱ्याउने उद्देश्यले पम्प्लेट छपाई गरी वितरण गरिएको थियो । साथै सुख्खा मौसमको अवधी भरी उज्यालो ९० नेटवर्क एफएम वाट नेपाल भर प्रसारण हुने गरी सचेतना मुलक संदेश प्रसारण गरिएको थियो । सुराकी एवं स्वयंसेवकहरु समेत परिचालन गरी डढेलो नियन्त्रण सम्बन्धी सूचना संकलन गरिएको थियो ।



चित्र २९ द्रुत उद्धार टोली (क्युआरटी) लाई प्रदान गरिएको अग्नी नियन्त्रण सामग्री

दिवश समारोह

यस आ. व मा विश्व सिमसार दिवश, वन्यजन्तु सप्ताह र निकुञ्ज स्थापना दिवशको उपलक्षमा सप्ताह व्यापी कार्यक्रम सञ्चालन गरी मनाइएको थियो । माघ २० गते विश्व सिमसार दिवशको अवसरमा नदि सरसफाई तथा चरा अबलोकन गरिएको थियो । यसै गरी बैशाख १ देखि ७ २०७४ सम्म वन्यजन्तु सप्ताहको अवसरमा भण्डोत्तोलन, चरा अवलोकन, मध्यवर्ती उपभोक्ता समिति संग समन्वय बैठक लगायतका कार्यक्रम गरि भव्यताकासाथ मनाइएको थियो । साथै यस निकुञ्जको स्थापना दिवश (फाल्गुण ६) को उपलक्षमा माघ ३१ देखि फाल्गुण ६ सम्म पोष्ट, सेक्टर तथा कार्यालय परिसर सरसफाइ, निवन्ध प्रतियोगिता, सम्मान तथा प्रमाण पत्र वितरण, पुरस्कार वितरण, सेना संग समन्वय बैठक लगायतका कार्यक्रम गरि मनाइएको थियो ।



चित्र ३० राष्ट्रिय निकुञ्ज विभागका प्रथम महानिर्देशक श्री विश्वनाथ उप्रेतीज्यूलाई सम्मान गर्दै

बेरुजु र फर्छ्यौट

यस आ व मा गत साल देखिनै रहेको कुल बेरुजु रु. ४२९३३१०।५५ मध्ये जम्मा रु १२०१३१०।५५ फर्छ्यौट भएको र बाँकी बेरुजु रु. ३०९२०००।०० फर्छ्यौटको लागि नियमित गर्न कारवाही अघि बढाइएको छ ।

अन्य विविध गतिविधिका तस्विरहरु



ऐन डाँडा पोष्टभ्रमणको क्रम मा निकुञ्जका प्रमुख संरक्षण अधिकृत लगायत



चितवन राष्ट्रिय निकुञ्जको मध्यवर्ती उपभोक्ता समितिका पदाधिकारीहरु यस निकुञ्जको भ्रमणको क्रममा



निकुञ्जको नागी गुम्बा भ्रमणको क्रममा वन तथा भूसंरक्षण मन्त्रालयका सचिव तथा वन विभागका महानिर्देशक



न्यायसेवा तालिम केन्द्रबाट तालिमको क्रममा यस निकुञ्ज भ्रमणमा रहेका प्रशिक्षार्थीहरु



विविध वार्षिक कार्यक्रमहरुको अनुगमन गर्दै राष्ट्रिय निकुञ्ज विभागका अधिकृत



मध्यवर्तीका जनता संगको छलफलका क्रममा निकुञ्जका प्रमुख संरक्षण अधिकृत



राष्ट्रिय प्रकृति संरक्षण कोषका पदाधिकारीहरु निकुञ्जमा भएका गतिविधिहरु अबलोकन गर्दै



सुनौलो कालिज पालन केन्द्रको अनुगमन गर्दै राष्ट्रिय निकुञ्ज विभागका अधिकृत

परिच्छेद- पाँच

राजश्व र पर्यटन

राजश्व र पर्यटन

यस आर्थिक वर्षमा जम्मा रु २,३४,९०,४७६।८८ राजश्व संकलन भएको थियो (अनुसूची ७, १९)। राष्ट्रिय निकुञ्ज घुम्न आएका नेपाली र विदेशी पर्यटक, सवारी साधन प्रवेश, दण्ड जरिवाना, रक क्लार्ईम्वंग लगायतका साहसिक गतिविधि र अन्य गतिविधि शीर्षकहरूबाट राजश्व संकलन भएको थियो। पर्यटक प्रवेश र सवारी साधन प्रवेश शुल्क (अनुसूची - ८) राजश्व आम्दानीको मुख्य श्रोत रहेको थियो। यस वर्ष जम्मा २०९७१७ जना पर्यटकहरूले निकुञ्जको भ्रमण गरेका थिए। पर्यटकहरू भ्रमणको मुख्य उद्देश्य पदयात्रा (हार्डीकिंग), चरा अवलोकन, साईकलिंग, अध्ययन अनुसन्धान आदि हुन्। पर्यटक आगमनको मासिक प्रवृत्ति चित्र अर्को पृष्ठमा देखाइएको छ। यस आ.व.को प्रवेशद्वारागत पर्यटक आगमन सम्बन्धि विवरण अनुसूची ११ तथा वार्षिक पर्यटक आगमन प्रवृत्ति चित्र अनुसूची - ९ मा रहेको छ।

तालिका नं ३

राजश्व विवरण		पर्यटक विवरण	
महिना	असुल भएको राजश्व	महिना	पर्यटक संख्या
श्रावण	१५०५३००।५०	श्रावण	२१२९५
भाद्र	१३९९१२९।१०	भाद्र	१५७७९
असोज	१४२१५८६।८०	असोज	१२६९४
कार्तिक	२४१८७३७।१०	कार्तिक	१८३५५
मंसिर	१७३९४३२।५०	मंसिर	१५९४२

पौष	१८७३४९३।००	पौष	१५२३६
माघ	१७३७३३४।७७	माघ	१३४१५
फाल्गुन	१७८५१८९।००	फाल्गुन	१८६८६
चैत	२५९९२१४।५०	चैत	१९२११
बैशाख	१६८०६२९।०२	बैशाख	१९८९९
जेठ	२५८२७३४।४०	जेठ	१९९०६
असार	२७४७६९६।१९	असार	१९२९९
जम्मा	२३४९०४७६।८८	जम्मा	२०९७१७

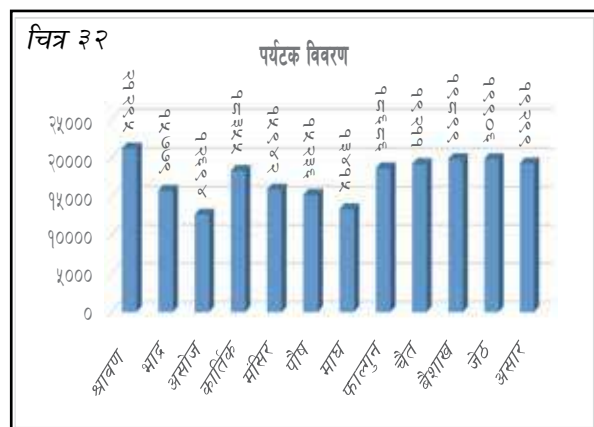
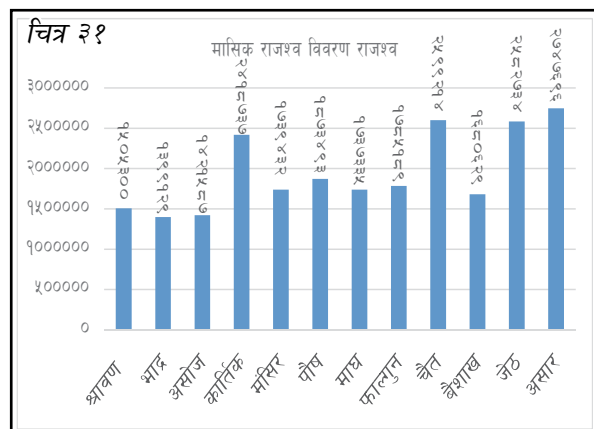



चित्र ३३ पानीमुहान प्रवेशद्वारमा पर्यटक



चिसापानी प्रवेशद्वारमा पर्यटक

परिच्छेद- छः

मध्यवर्ती क्षेत्र

६.१ मध्यवर्ती क्षेत्र व्यवस्थापन

२०७२ फाल्गुन १७ गतेको मन्त्रिपरिषदको निर्णय अनुसार २०७२ चैत्र १५ गते राजपत्रमा सूचना प्रकाशित भई शिवपुरी नागार्जुन राष्ट्रिय निकुञ्जको मध्यवर्ती क्षेत्र घोषणा भएको हो । मध्यवर्ती क्षेत्र कार्यक्रम मार्फत वन्यजन्तु, वातावरण, जैविक विविधता संरक्षणमा स्थानीय समुदायको सक्रिय सहभागिता बढ्दो क्रममा रहेको छ । नुवाकोट जिल्लाको २ वटा गाउँपालिका, सिन्धुपाल्चोक जिल्लाको १, धादिङ जिल्लाको १ र काठमाडौं जिल्लाका ७ नगरपालिकाका विभिन्न वडाका आंशिक वा सम्पूर्ण भूभाग गरि जम्मा ११८.६१ वर्ग कि.मि. क्षेत्रफलमा यस राष्ट्रिय निकुञ्जको मध्यवर्ती क्षेत्र फैलिएको छ ।

लक्ष्य

शिवपुरी नागार्जुन राष्ट्रिय निकुञ्जको जैविक विविधता संरक्षण कार्यमा स्थानिय समुदायको सक्रिय सहभागिता हासिल गर्ने ।

उद्देश्य

मध्यवर्ती क्षेत्र स्थापनाको प्रमुख उद्देश्यहरु देहाय बमोजिम छन

१. मध्यवर्ती क्षेत्रमा सामुदायिक वनको विकास र संरक्षण गरी मध्यवर्ती क्षेत्रका वासिन्दालाई आवश्यक पर्ने दैनिक उपभोगका वन पैदावारहरु उपलब्ध गराउने,
२. जैविक विविधता संरक्षण तथा मध्यवर्ती क्षेत्रका प्राकृतिक श्रोत व्यवस्थापनमा स्थानीय समुदायलाई संलग्न गराउने,
३. निकुञ्जले आमदानी गरेको राजश्वको ३० देखि ५० प्रतिशत रकमबाट मध्यवर्ती क्षेत्रमा संरक्षण, सामुदायिक विकास, मानव वन्यजन्तु द्वन्द्व न्यूनीकरण, आयआर्जन तथा सीप विकास र संरक्षण शिक्षा मार्फत स्थानीय समुदायमा चेतना अभिवृद्धि गर्ने

राष्ट्रिय निकुञ्जको स्थापना पछि वन्यजन्तुको संख्यामा बृद्धि हुनाले वालीनाली र पशुधनलाई पुर्याउने क्षतिको कारण मानव वन्यजन्तु द्वन्द्व बृद्धि भएको छ । साथै निकुञ्जको नजिकमा वरपरी वसोबास गर्ने स्थानिय वासिन्दालाई बैकल्पिक रोजगारीका अबसरहरु नहुँदा गरिवी बढ्दो छ । स्थानीय बासिन्दालाई निकुञ्ज भित्र वन पैदावार संकलन

गर्ने सहूलियत नभएको तर वन्यजन्तुका कारण पिडीत हुनु परेकाले द्वन्दको स्थिती श्रृजना हुने गरेको छ । यसवाट निकुञ्जको दीर्घकालिन संरक्षण हुन नसक्ने भएकाले निकुञ्ज प्रभावित क्षेत्रका बासिन्दाको जीविकोपार्जनमा सुधार ल्याई संरक्षण कार्यलाई सहज र द्वन्दमुक्त बनाउन मध्यवर्ती क्षेत्रको अबधारणा कार्यान्वयनमा ल्याईएको छ । मध्यवर्ती क्षेत्रमा १२,३५२ घरधुरी परिवारका २७,७९७ महिला र २८,६७७ पुरुष गरि जम्मा ५६,४७४ जनसंख्या वसोवास गर्दछन । मध्यवर्ती क्षेत्रभित्र ८६.८९३ वर्ग कि.मि. खेतीयोग्य र वन तथा बुट्ट्याँनले ढाकेको जमिन १३.१०७ वर्ग कि.मि. छ । यस आर्थिक वर्षमा मध्यवर्ती क्षेत्र व्यवस्थापन तथा कार्यक्रम कार्यान्वयनको लागि यस निकुञ्जको मध्यवर्ती क्षेत्रमा १ मध्यवर्ती क्षेत्र व्यवस्थापन समिति, ११ मध्यवर्ती क्षेत्र उपभोक्ता समिति र ३११ मध्यवर्ती क्षेत्र उपभोक्ता समुह गठन भएका छन । (अनुसूची ६) ५१ वटा सामुदायिक वन उपभोक्ता समुहहरु रहेका छन् । (मध्यवर्ती क्षेत्रमा पर्ने सामुदायिक वन, धार्मिक वन, कबुलियती वन र निजि वन को विवरण अनुसूची - २२)

मध्यवर्ती क्षेत्रको संगठनीक संरचनाको स्वरूपको

मध्यवर्ती क्षेत्रमा विविध कार्यक्रम संचालन गर्न तथा संस्थागत विकाश गर्नको लागि विद्यमान नियमानुसार मध्यवर्ती क्षेत्र उपभोक्ता समूह, मध्यवर्ती क्षेत्र उपभोक्ता समिति र मध्यवर्ती क्षेत्र व्यवस्थापन समिति गरी जम्मा तिन तहको संगठनिक संरचना रहेको छ ।

चित्र नं ३४ मध्यवर्ती क्षेत्रको संरचनाको स्वरूपको चित्र

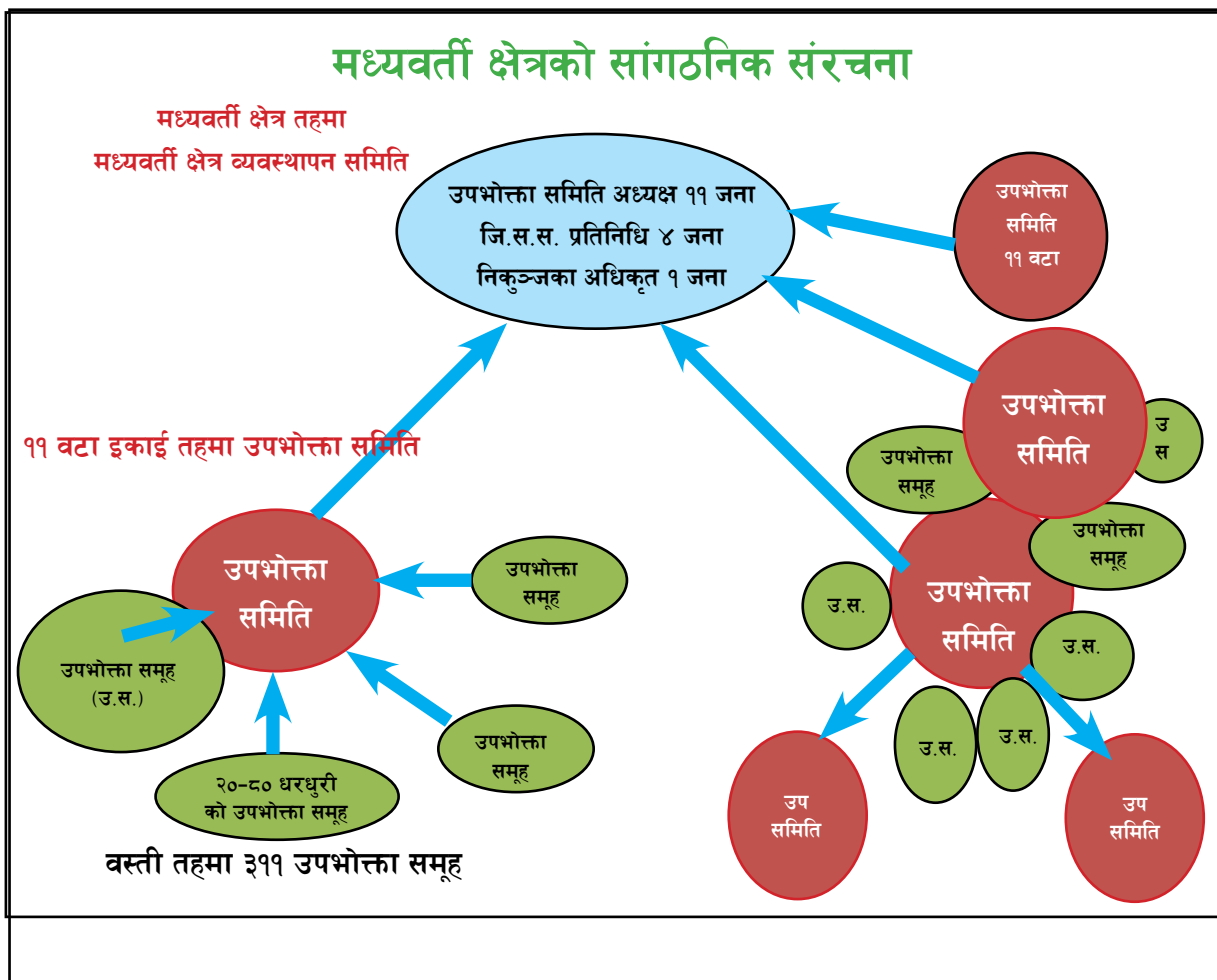

६.२ आर्थिक वर्ष २०७३/७४ मा मध्यवर्ती क्षेत्रमा सञ्चालित कार्यक्रमहरूको प्रगति

६.२.१ भौतिक निर्माण

यस शिर्षक तर्फ यस निकुञ्जको मुख्यालय रहेको पानीमुहानमा मध्यवर्ती व्यवस्थापन समितिको भवन निर्माण भएको छ । उपभोक्ता समिति मार्फत निर्माण गरिएको उक्त भवनको कुल लागत रु २५,००,०००/- (पच्चिस लाख) रहेको छ ।

१. सांस्कृतिक संरक्षण कार्यक्रम :

शिवपुरी नागार्जुन राष्ट्रिय निकुञ्ज मध्यवर्ती क्षेत्रस्थित गठित उपभोक्ता समितिहरूले सांस्कृतिक संरक्षण कार्यक्रम अन्तर्गत विभिन्न कृयाकलापहरू सञ्चालन गरेका छन् । विष्णु चपली उपभोक्ता समितिले शिवपुरी डाँडाँगाउँ उपभोक्ता समुहमा रहेको फेन्देल छ्यान्देर गुम्बा मर्मत गरेको छ । त्यस्तै इचङ्गु नारायण उपभोक्ता समितिमा मादल र भ्याली वितरण, शिवपुरी सुन्दरीजल उपभोक्ता समितिमा तामाङ सांस्कृतिक पोशाक वितरण, बौडेश्वर महादेव उपभोक्ता समितिमा टोखा चण्डेश्वरी मन्दिर र सपनतिर्थ मन्दिर सरसफाई, शिवपुरी चिसापानी उपभोक्ता समितिमा सांस्कृतिक समग्री वितरण, गुर्जेभञ्ज्याङ उपभोक्ता समितिमा स्थानिय कालीकादेवी मन्दिर मर्मत, गोलढुङ्गा जीतपुर उपभोक्ता समितिले भुवनेश्वर मन्दिर सरसफाई जस्ता कार्यक्रमहरू संचालन गरिएको थियो ।

२. पानी मुहान तथा नदी संरक्षण तथा सरसफाई :

पानीको स्रोत तथा नदीको दिगो संरक्षण गर्ने उद्देश्यका साथ शिवपुरी नागार्जुन राष्ट्रिय निकुञ्ज मध्यवर्ती क्षेत्रमा गठित उपभोक्ता समितिहरूमा पानीको मुहान तथा नदी संरक्षण तथा सरसफाई कार्यक्रम संचालन गरिएको थियो । जस अन्तर्गत विष्णु चपली उपभोक्ता समितिले पानीमुहानदेखि महादेव मन्दिरसम्म महादेव खोला सरसफाई, बौडेश्वर महादेव उपभोक्ता समितिले खोलाटोल मध्यवर्ती समुहको पानीमुहान सरसफाई, गोलढुङ्गा उपभोक्ता समितिले सांघूरो खोलाको मुहान सरसफाई, गुर्जेभञ्ज्याङ उपभोक्ता समितिले सुर्यचौर नयाँगाउँमा रहेको स्थानिय खोला सरसफाई, शिवपुरी सुन्दरीजल उपभोक्ता समितिले सुन्दरीजल ड्याम सरसफाई, ककनी ओखरपौवा उपभोक्ता समिति लगायत सिन्धु शिवपुरी उपभोक्ता समिति र शिवपुरी चिसापानी उपभोक्ता समितिले पनि स्थानिय समुहमा रहेको खोला सरसफाई जस्ता कृयाकलापहरू संचालन गरेका थिए ।

३. द्वन्द न्यूनिकरण समुह गठन तथा तालिम र समग्री खरिद :

मध्यवर्ती क्षेत्रमा मानव र वन्यजन्तु विच हुने द्वन्द न्यूनिकरण गर्नका लागि उपभोक्ता समितिहरूले मध्यवर्ती क्षेत्रमा गठित उपभोक्ता समुहका सदस्यलाई समेटेर १० वटा द्वन्द न्यूनिकरण समुह गठन गरिएको छ ।

तालिका नं ४

सि नं	उपभोक्ता समिति	द्वन्द न्यूनिकरण समुहका सदस्य संख्या	कैफियत
१	विष्णु चपली	१०	
२	शिवपुरी चिसापानी	९	
३	इचङ्गु नारायण	१५	

४	सिन्धु शिवपुरी	७	
५	गुर्जेभञ्ज्याङ	७	
६	गोलढुङ्गा जितपुर	९	
७	सुन्दरीजल शिवपुरी	७	
८	मणिचुड कागेश्वरी	८	
९	ककनी ओखरपौवा	७	
१०	रामकोट भिमढुङ्गा छत्रेदेउराली	६	
११	वैडेश्वर महादेव	३४	

४. राहत तथा छात्रवृत्ति वितरण :

मध्यवर्ती क्षेत्रका वन्यजन्तुबाट पिडित परिवारलाई राहत उपलब्ध गराउने उद्देश्यले शिवपुरी नागार्जुन राष्ट्रिय निकुञ्ज मध्यवर्ती क्षेत्र अर्न्तगतका उपभोक्ता समितिहरूले राहत तथा छात्रवृत्ति कार्यक्रम संचालन गरिएको थिए । विष्णु चपली उपभोक्ता समितिबाट २ जनालाई, गुर्जेभञ्ज्याङ उपभोक्ता समितिबाट ४ जनालाई, गोलढुङ्गा जीतपुर उपभोक्ता समितिबाट ६ जनालाई, सुन्दरीजल शिवपुरी उपभोक्ता समितिबाट श्री तारेभिर प्राथमिक विद्यालयका विद्यार्थीहरूलाई, बौडेश्वर महादेव उपभोक्ता समितिबाट ३ जनालाई, सिन्धु शिवपुरी उपभोक्ता समितिबाट २ जनालाई, ककनी ओखरपौवा उपभोक्ता समिति र मणिचुड कागेश्वरी उपभोक्ता समितिबाट विभिन्न विद्यालयको विद्यार्थीहरूलाई छात्रवृत्ति वितरण गरिएको थियो ।

५. वस्ती सरसफाई तथा जागरण अभियान :

मध्यवर्ती क्षेत्रलाई सफा र सुन्दर राखी यस निकुञ्जको मध्यवर्ती क्षेत्रलाई नमूना मध्यवर्ती क्षेत्रको रूपमा विकास गर्ने उद्देश्यले वस्ती सरसफाई तथा जागरण अभियान संचालन गरेको छ । विष्णु चपली उपभोक्ता समिति अर्न्तगत सतरुद्रेश्वर उपभोक्ता समुह हुँदै शिवपुरी फेदीगाउँ उपभोक्ता समुह सम्मको वस्ती सरसफाई गरी जनचेतना अभियान संचालन गरेको थियो । त्यस्तै बौडेश्वर महादेव उपभोक्ता समितिबाट मालुङ टोल, इचङ्गु नारायण उपभोक्ता समितिबाट रानीवन इलाका, सुन्दरीजल शिवपुरी उपभोक्ता समितिबाट तारा तामाङको संयोजकत्वमा स्थानिय वस्ती, मणिचुड कागेश्वरी उपभोक्ता समिति लगायत ककनी ओखरपौवा उपभोक्ता समिति र सिन्धु शिवपुरी उपभोक्ता समितिले पनि स्थानिय वस्ती र टोल सरसफाई कार्यक्रम संचालन गरेको थियो ।

६. वन्यजन्तु क्षति नियन्त्रणको लागि हेरालु व्यवस्थापन :

वन्यजन्तुबाट हुने क्षति रोकथाम तथा नियन्त्रणको लागि मध्यवर्ती क्षेत्रमा गठित १० वटा उपभोक्ता समितिहरूमा एक एक जना र गोलढुङ्गा जितपुर उपभोक्ता समिति २ जना गरि जम्मा १२ जना हेरालुको व्यवस्था गरिएको थियो ।

७. संरक्षण वाल मञ्च गठन तथा सहयोग :

विद्यार्थीहरूलाई वातावरण सम्बन्धी चेतना अभिवृद्धि गरी वातावरण संरक्षणमा सक्रिय सहभागि गराउन उपभोक्ता समितिको माध्यमबाट विभिन्न स्कूलमा नमन संरक्षण वाल मञ्च गठन गरिएको छ ।

तालिका नं ५

सि नं	संरक्षण वाल मञ्च गठन भएका विद्यालयहरू	मध्यवर्ती क्षेत्रका सम्बन्धीत उपभोक्ता समितिहरू	संरक्षण वाल मञ्च संख्या
१	श्री पञ्चकन्या नि.मा.वि	विष्णु चपली उपभोक्ता समिति	४
२	श्री बुढानिलकण्ठ उ.मा.वि		
३	श्री मदन आश्रित आ.वि.		
४	वि.एम.सी.ए. स्कूल		
५	श्री सिता वालविकास आ.वि.	इचड्गु नारायण उपभोक्ता समिति	४
६	श्री वेवी एन्जेल मा.वि.		
७	श्री वाल विकास मा.वि.		
८	श्री इचड्गु नारायण मा.वि.		
९	श्री ज्ञानोदय आ.वि	बौडेश्वर महादेव उपभोक्ता समिति	४
१०	श्री बौडेश्वर मा.वि		
११	श्री कुन्चिप्वाकल मा.वि.		
१२	श्री टोखा चण्डेश्वरी मा.वि.		
१३	श्री वाल सुधार मा.वि	सुन्दरीजल शिवपुरी उपभोक्ता समिति	३
१४	श्री सुन्ताखान मा.वि.		
१५	श्री सुन्दरीजल मा.वि.		
१६	श्री वोर्लाड भूमे आ.वि	शिवपुरी चिसापानी उपभोक्ता समिति	४
१७	श्री रामयण छाप आ.वि.		
१८	श्री भूमेदेवी आ.वि.		
१९	श्री शिवलाय आ.वि.		
२०	श्री उग्रतारा मा.वि	मणिचुड कागेश्वरी उपभोक्ता समिति	३
२१	श्री वालउद्धार मा.वि.		
२२	श्री वनदेवी आ.वि.		
२३	श्री जलेश्वर मा.वि	गुर्जेभन्ज्याड उपभोक्ता समिति	३
२४	श्री कालिका देवी मा.वि.		
२५	श्री समुन्द्र मा.वि.		
२६	श्री महेन्द्रदोय आ.वि.	रामकोट भिमदूङ्गा उपभोक्ता समिति	४
२७	श्री महालक्ष्मी आ.वि		
२८	श्री रियल स्टार ईडलीस बोर्डिड स्कूल		
२९	श्री थूडी आ.वि		
३०	श्री जाल्पा देवी मा.वि	सिन्धु शिवपुरी उपभोक्ता समिति	३
३१	श्री कालिका शरण मा.वि.		
३२	श्री हैबूड महादेवस्थान मा.वि.		
३३		ककनी ओखरपौवा उपभोक्ता समिति	४
	जम्मा		३६

८. सूचना बोर्ड तयारी तथा स्थापना :

मध्यवर्ती क्षेत्र र निकुञ्ज क्षेत्र सम्बन्धी जानकारी प्रदान गर्ने उद्देश्यले उपभोक्ता समितिहरूले सूचना बोर्ड तयारी तथा स्थापना कार्यक्रम संचालन गरेका छन् । विष्णु चपली उपभोक्ता समितिले कार्यसमितिको सदस्यहरूको नाम, फोटो र सम्पर्क नम्बर सहितको सूचना बोर्ड र मध्यवर्ती क्षेत्र अर्न्तगतका उपभोक्ता समितिका कर्मचारी, उपभोक्ता समूहको कार्यसमितिको पदाधिकारीहरू लगायत उपभोक्ता समितिको पदाधिकारीहरूको परिचय पत्र निर्माण गरी वितरण गरिएको थियो । त्यस्तै मणिचुड उपभोक्ता समितिले मध्यवर्ती क्षेत्रको सिमाना छुट्टिने गरी सूचना बोर्ड स्थापना गरेको छ । बौडेश्वर महादेव उपभोक्ता समितिमा डडेलो तथा चोरी शिकारी नियन्त्रणको लागि जनचेतना जगाउने सूचना बोर्ड स्थापना गरिएको छ । त्यस्तै इचङ्गु नारायण उपभोक्ता समिति र गोलढुंगा जीतपुर उपभोक्ता समितिमा कार्यसमितिका पदाधिकारीहरूको नाम र सम्पर्क नम्बर सहितको सूचना बोर्ड स्थापना गरिएको छ । अन्य समितिले पनि मध्यवर्ती क्षेत्र सम्बन्धि विभिन्न जानकारी तथा सूचना प्रदान गर्ने सूचना बोर्ड स्थापना गरेका छन् ।

९. होम इस्टे निर्माण तथा सहयोग :

मध्यवर्ती क्षेत्रमा पर्यापर्यटन विकास गरी स्थानिय समुदाय र मध्यवर्ती क्षेत्रको आर्थिक अवस्था सुधार्ने उद्देश्यले उपभोक्ता समितिले होम इस्टे निर्माण तथा सहयोग कार्यक्रम संचालन गरेको छ । मणिचुड उपभोक्ता समितिले स्थानिय ८ जनालाई, गोलढुंगा जीतपुर उपभोक्ता समितिले तारकेश्वर नगरपालिका ३ मा ३ जनालाई र चिसापानी उपभोक्ता समितिले समेत होम इस्टे निर्माणका लागि सामग्री खरिद गरि वितरण गरेको थियो ।

१०. पर्यापर्यटन तथा शिप विकास तालिम :

मध्यवर्ती क्षेत्रमा बसोबास गर्ने स्थानिय समुदायलाई आत्मनिर्भर बनाई आर्थिक अवस्था सुधार गर्ने उद्देश्यले उपभोक्ता समितिहरूमा सिप विकास तालिम संचालन गरिएको थियो । सुन्दरीजल उपभोक्ता समितिले पर्यटन क्षेत्रलाई टेवा पुऱ्याउने उद्देश्यले सरसफाई, सचेतना कार्यक्रम, होम इस्टे तालिम संचालन र पर्यटक मार्ग मर्मत गरेको छ । ककनी ओखरपौवा उपभोक्ता समितिमा स्थानिय समुदायको पदमार्ग निर्माण तथा एक दिने सिप विकास गोष्ठी संचालन भएको छ । गुर्जे भञ्ज्याङ उपभोक्ता समितिले स्थानिय कृषकलाई लक्षित गरि ३ दिने बेमौसमी तरकारी खेती सम्बन्धी तालिम संचालन गरिएको थियो । त्यस्तै रामकोट भिमढुंगा छत्रेदेउराली उपभोक्ता समिति र सिन्धु शिवपुरी उपभोक्ता समितिले पनि आफ्नो समुदायमा पर्यापर्यटन व्यवस्थापन सम्बन्धी तालिम संचालन गरेका थिए ।

११. पानीपोखरी मर्मत सम्भार :

मध्यवर्ती क्षेत्रमा रहेको पानीपोखरी मर्मत सम्भार गरी स्थानिय बासिन्दालाई खानेपानी समस्याबाट मुक्त गराउनका लागि उपभोक्ता समितिहरूमा पानीपोखरी मर्मत सम्भार कार्यक्रम संचालन गरिएको थियो । विष्णु चपली उपभोक्ता समिति अर्न्तर्गत शिवपुरी डाँडागाउँ उपभोक्ता समूहमा रहेको खानेपानीको ट्याङ्की मर्मत तथा सम्भार, ककनी ओखरपौवा उपभोक्ता समितिमा खानीखोला उपभोक्ता समूह र चियानडाँडाँ उपभोक्ता समूहमा रहेको खानेपानीको स्रोत खानीखोला सरसफाई तथा मर्मत, सुन्दरीजल शिवपुरी उपभोक्ता समितिमा गोकर्णेश्वर नगरपालिका वडा न. १ मा अवस्थित पोखरी मर्मत सम्भार, गुर्जेभञ्ज्याङ उपभोक्ता समितिमा शिवपुरी गाउपालिका वडा न. ५ वासकोटे उपभोक्ता समूहमा रहेको स्थानिय पानीपोखरी मर्मत, इचङ्गु नारायण उपभोक्ता समितिमा गौरीगाउँ उपभोक्ता समूह र तीनघरे उपभोक्ता समूह गरी दूई स्थानमा

पानीपोखरी मर्मत, र बौडेश्वर महादेव उपभोक्ता समितिमा तारकेश्वर मन्दिर नजिकको पोखरी मर्मत सम्भार गरिएको छ ।

१२. वातावरण शिक्षक मञ्च गठन तथा सहयोग :

वातावरण संरक्षण तथा सम्बर्धनमा वातावरण शिक्षक तथा शिक्षिकाको भूमिका महत्पूर्ण रहेको हुन्छ । विद्यालय पढाउने शिक्षक तथा शिक्षिकाहरूको सक्रिय सहभागितामा वातावरण संरक्षण सम्बन्धी कार्यक्रम संचालन गर्ने र वातावरणको महत्व सम्बन्धी चेतना अभिवृद्धि गर्ने जस्ता उद्देश्यका साथ मध्यवर्ती क्षेत्रमा रहेको विद्यालयलाई समावेश गरी वातावरण शिक्षक मञ्च गठन गरिएको छ । विष्णु चपली उपभोक्ता समितिमा ८, इचङ्गु नारायण उपभोक्ता समितिमा ८, ककनी ओखरपौवा उपभोक्ता समितिमा ७, सिन्धु शिवपुरी उपभोक्ता समितिमा ४, सुन्दरीजल उपभोक्ता समितिमा ७, बौडेश्वर महादेव उपभोक्ता समितिमा ९, शिवपुरी चिसापानी उपभोक्ता समितिमा ११ सदस्यीय, गोलढुंगा उपभोक्ता समितिमा ८, गुर्जेभञ्ज्याङ उपभोक्ता समितिमा ६ र रामकोट भिमढुंगा छत्रेदेउराली उपभोक्ता समितिमा ७ सदस्यीय वातावरण शिक्षक मञ्च गठन गरिएको छ ।

१३. समूदायमा आधारित चोरी शिकारी नियन्त्रण युवा समुह गठन तथा कार्यविधि निर्माण :

मध्यवर्ती क्षेत्र र निकुञ्ज क्षेत्रभित्र हुने चोरी शिकार नियन्त्रण गर्ने उद्देश्यले उपभोक्ता समिति अर्न्तगतका उपभोक्ता समुहको युवा सदस्यलाई समेटेर विष्णु चपली उपभोक्ता समितिमा ११, गोलढुंगा उपभोक्ता समितिमा ७, इचङ्गु नारायण उपभोक्ता समितिमा ७, ककनी ओखरपौवा उपभोक्ता समितिमा ७, सिन्धु शिवपुरी उपभोक्ता समितिमा ५, सुन्दरीजल उपभोक्ता समितिमा, बौडेश्वर महादेव उपभोक्ता समितिमा ९, शिवपुरी चिसापानी उपभोक्ता समितिमा ९ सदस्यीय, गुर्जेभञ्ज्याङ उपभोक्ता समितिमा ९ मणिचुड कागेश्वरी उपभोक्ता समितिमा १५ र रामकोट भिमढुंगा छत्रेदेउराली उपभोक्ता समितिमा ७ सदस्यीय समूदायमा आधारित चोरी शिकार नियन्त्रण युवा समुह गठन गरिएको छ ।



चित्र नं ३५ मध्यवर्ती क्षेत्र उपभोक्त समिति गठन सम्बन्धमा स्थानीय समूदायसँग छलफल

मध्यवर्ती क्षेत्रका विभिन्न उपभोक्ता समितिहरूमा सञ्चालित विविध कार्यक्रमहरू



विश्व वातावरण दिवस २०७४, विष्णुचपली उपभोक्ता समिति



क्यु आर टि गठन, ओखरपीवा



वन्यजन्तुबाट हुने क्षतिको राहत प्राप्त, ककनी



खानेपानी मुहान संरक्षण, इचंगुनारायण



छात्रवृत्ति शैक्षिक सामग्री बितरण, मणिचुड



बाल संरक्षण मञ्च गठन, बौडेश्वर, टोखा



पानी मुहान सरसफाई, सुन्दरीजल



बस्ति सरसफाई कार्यक्रम, टोखा



सामुदायिक वन ब्यबस्थापन तालिम, गोलढुंगा



सिप विकास तालिम, टोखा

परिच्छेद- सात

थप उपलब्धी तथा अन्य विविध कार्यहरू

१. सुन्दरीजल क्षेत्रको वस्ती स्थानान्तरण प्रतिवेदन

यस राष्ट्रिय निकुञ्जको मध्यवर्ती क्षेत्रमा पर्ने क्षेत्रमा निकुञ्जको बीच भागमा रहको काठमाडौं जिल्ला, गोकर्णेश्वर नागरपालिका वडा नं १ सुन्दरीजलमा रहेको मुलखर्क, ओख्रेनी, चिलाउने र कुनेगाउँका वस्तीहरूका कारण वागमती नदी तथा निकुञ्जलाई भइरहेको प्रभाव र निकुञ्ज क्षेत्र भित्र रहेर त्यस क्षेत्रका जनताले दैनिक जीवनमा भोग्दै आएका समस्यालाई समेत मध्यनजर गरी स्थानिय जनता, राजनितिक दल र सरोकारवालाहरू समेत संगको छलफल तथा अन्तरक्रियामा उक्त वस्तीहरूलाई स्थानान्तरण गर्न प्रमुख संरक्षण अधिकृत श्री कमल जङ्ग कुँवर संयोजक र सहायक संरक्षण अधिकृत श्री राजु घिमिरे सदस्य रहेको अध्ययन कार्यदलको प्रतिवेदन श्री राष्ट्रिय निकुञ्ज तथा वन्यजन्तु संरक्षण विभागमा पेश गरिएको थियो ।

२. जल उपयोग कार्यविधि स्विकृतिकोलागि पेश

वागमती, विष्णुमती, रुद्रमती, महादेव खोला, शालिनदी लागायतका पवित्र नदिको जालाधार क्षेत्रको संरक्षणका लागि स्थापित यस निकुञ्ज भएर वग्ने नदीनालाको पानीको उपयोगलाई व्यवस्थित वनाउन आवश्यक रहेको छ । जल उपयोग वापत तल्लो तटिय क्षेत्रका उपभोक्ताहरूले उपल्लोतटिय क्षेत्रका परम्परा देखि वसोवास गर्दै आएका र अन्य स्थानिय जनतालाई लाभ पुऱ्याउन वातावरणिय सेवा भुक्तानी मार्फत संरक्षण कार्यमा सहयोग पुऱ्याउने उदेश्यले शिवपुरी नागार्जुन राष्ट्रिय निकुञ्ज र मध्यवर्ती क्षेत्रको जल उपयोग कार्यविधि २०७४ श्री राष्ट्रिय निकुञ्ज तथा वन्यजन्तु संरक्षण विभागमा पेश गरिएको थियो ।

३. पञ्च वर्षिय व्यवस्थापन योजना तयारी

यस कार्यालयबाट विभिन्न विषयगत विज्ञहरू र मध्यवर्ती क्षेत्र उपभोक्ता समितिका पदाधिकारीहरूको संलग्नता र सहभागितामा यस शिवपुरी नागार्जुन राष्ट्रिय निकुञ्ज र मध्यवर्ती क्षेत्रको पञ्च वर्षिय व्यवस्थापन योजना (२०७४/७५ - २०७८/७९) तयार गरि स्विकृतिको लागि राष्ट्रिय निकुञ्ज तथा वन्यजन्तु संरक्षण विभागमा पेश गरिएको थियो ।



४. मध्यवर्ती क्षेत्र व्यवस्थापन निर्देशिका

यस निकुञ्जको मध्यवर्ती क्षेत्र व्यवस्थापनलाई सवल र सरल बनाउनको लागि मध्यवर्ती क्षेत्र व्यवस्थापन निर्देशिका २०७३ यस कार्यालयबाट तयार गरि स्वीकृतको लागि पेश भएकोमा उक्त निर्देशिका २०७३।१०।१२ मा स्वीकृत भइ लागु गरिएको छ । राष्ट्रिय निकुञ्जको आमदानीबाट मध्यवर्ती क्षेत्रमा जाने कुल रकमको १५% संरक्षण, २५% मानव वन्यजन्तु द्वन्द्व न्यूनीकरण र राहत, १५% सामुदायिक विकास, २०% पर्यापर्यटन, आयआर्जन तथा सिप विकास, १०% संरक्षण शिक्षा र १५% प्रशासनिक सेवा, सुविधा तथा पुरस्कारमा साथै मध्यवर्ती क्षेत्र व्यवस्थापन निर्देशिका २०५६ भन्दा भिन्न पदाधिकारी चयन पद्धती यस निर्देशिकाका विशेषताका रूपमा रहेका छन् ।

५. पात पतिङ्गर र भिजामिजा संकलन

यस वर्ष स्वीकृत वार्षिक कार्यक्रम अन्तर्गत डढेलो लाग्ने इन्धन (पात पतिङ्गर र भिजामिजा) हरेक समिति अन्तर्गतका स्थानिय उपभोक्तहरूको सहभागितामा यस राष्ट्रिय निकुञ्ज क्षेत्रभित्र रहेका पत्कर, भिजामिजा र सुकेका हाँगाहरू संकलन गरिएको थियो । सो कार्यको प्रभावस्वरूप गत वर्षको तुलनामा यस वर्ष उल्लेखनीय रूपमा वन डढेलोका घटनाहरूमा कमि आइ जम्मा ६ स्थानमा करिव २० हेक्टर वनमा मात्र डढेलो लागेको थियो । वन डढेलोको घटनामा संलग्न २ जना मानिसहरूलाई पक्राउ गरि कारवाही समेत गरिएको थियो ।

निकुञ्ज क्षेत्रमा संचालित अन्य कार्य

वागमति सुधार आयोजना

यस निकुञ्जको सुन्दरीजल सेक्टर अन्तर्गत धाप क्षेत्रमा बाँध बाँधी, साविक रहेको धाप सिमसार क्षेत्रमा पानीको आयतन बढाइ, वागमती नदिमा पानीको बहावको मात्रालाई बढाउने उदेश्यका साथ नेपाल सरकार, सहरी विकास मन्त्रालय, अधिकार सम्पन्न वागमती सभ्यता एकीकृत विकास समिति, वाग्मती सुधार आयोजना, गुह्येश्वरी, काठमाडौंले कृत्रिम बाँध निर्माण कार्य गरिरहेको छ । सो कार्यको लागि पहुँच मार्ग, ड्याम निर्माण क्षेत्र र डुवान क्षेत्रमा गरि जम्मा २७९४ वटा विभिन्न ३१ प्रजातीका रुख विरुवाहरू काटिएको थियो । हाल सम्म पहुँच मार्ग मर्मतको क्रममा निस्किएका काठहरू यस निकुञ्जको मणिचुड पोष्टमा र धाप क्षेत्रबाट निस्किएका काठका गोलियाहरू धाप क्षेत्रमा घाटगद्दी गरि राखिएका छन् ।

नेचर गाइड

यस निकुञ्ज भ्रमणमा आउने पर्यटकलाई निकुञ्ज, वन्यजन्तु र वनस्पतीको बारेमा अधिक जानकारी दिन, निकुञ्ज भ्रमणलाई व्यवस्थित र सुरक्षित बनाउन र स्थानिय युवाहरूको लागि रोजगारी श्रृजना गर्नको लागि गत आ व देखि शुरु भएको नेचर गाइड मार्फत पर्यटकलाई निकुञ्ज क्षेत्र भ्रमण गराउने कार्य पानीमुहान, नागाजुन र सुन्दरीजलमा सफलताका साथ हुँदै आएको छ । हाल सो कार्यबाट जम्मा ३० जना नेचर गाइडहरूले नियमित रूपमा रोजगारी प्राप्त गरि आर्य आर्जन गर्दै आएका छन् ।

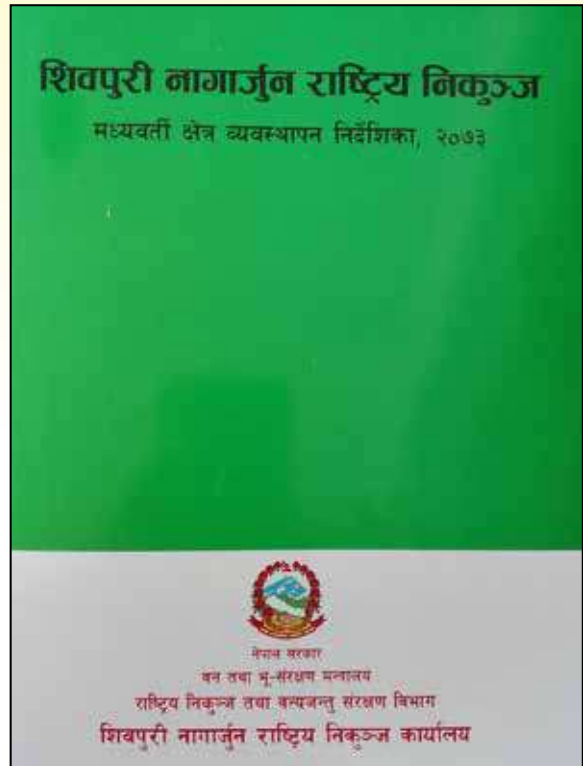

अनुसुचिहरु



अनुसूची १ शिवपुरी नागार्जुन राष्ट्रिय निकुञ्जमा पाइने स्तनधारी जनावरहरू

S.N.	English name	Nepali Name	Family	Scientific name	IUCN*	CITES#
1	Himalayan serow	थार	Bovidae	<i>Capricornis thar</i>	NT	I
2	Common goral	घोरल	Bovidae	<i>Naemorhedus goral</i>	NT	I
3	Barking deer	रतुवा मृग	Cervidae	<i>Muntiacus vaginalis</i>	LC	
4	Sambar deer	जरायो	Cervidae	<i>Rusa unicolor</i>	V	
5	Wildboar	बँदेल	Suidae	<i>Sus scrofa</i>	LC	
6	Golden jackal	स्याल	Canidae	<i>Canis aureus</i>	LC	
7	Jungle cat	बन विरालो	Felidae	<i>Felis chaus</i>	LC	
8	Clouded leopard	ध्वाँसे चितुवा	Felidae	<i>Pardotelis nebulosa</i>	V	I
9	Common leopard	चितुवा	Felidae	<i>Panthera pardus</i>	NT	I
10	Leopard cat	चरी बाघ	Felidae	<i>Prionailurus bengalensis</i>	LC	II
11	Small Indian mongoose	न्याउरी मुसा	Herpestidae	<i>Herpestes auropunctatus</i>		
12	Crab eating mongoose	न्याउरी मुसा	Herpestidae	<i>Herpestes urva</i>		
13	Yellow throated marten	मल्साप्रो	Mustelidae	<i>Martes flavigula</i>	LC	
14	Himalayan black bear	हिमाली कालो भालु	Ursidae	<i>Ursus thibetanus</i>	V	I
15	Masked palm civet	कस्तुरी बिरालो	Viverridae	<i>Paguma larvata</i>	LC	
16	Large Indian Palm civet	ठुलो निरबिरालो	Viverridae	<i>Vivera zibetha</i>		
17	Bat species	चमेरो				
18	Hodgson's brown-toothed shrew	छुचुन्द्रोको प्रजाती	Soricidae	<i>Soriculus caudatus</i>	LC	
19	Indian pangolin	तामे सालक	Manidae	<i>Manis crassicaudata</i>	NT	I
20	Chinese pangolin	कालो सालक	Manidae	<i>Manis pentadactyla</i>	E	I
21	Indian hare	खरायो	Leporidae	<i>Lepus nigricollis</i>	LC	
22	Royle's Pika	पाईका मुसा	Ochotonidae	<i>Ochotona roylei</i>	LC	
23	Assamese monkey	पहरे बाँदर	Cercopithecidae	<i>Macaca assamensis</i>	NT	II
24	Rhesus monkey	रातो बाँदर	Cercopithecidae	<i>Macaca mulata</i>		II
25	Nepal langur	लंगुर बाँदर	Cercopithecidae	<i>Semnopithecus schistaceus</i>	LC	I
26	Crested porcupine	दुम्सी	Muridae	<i>Hystrix indica</i>	LC	
27	Fawn-colored mouse	खाकी रंगे मुसो	Muridae	<i>Mus cervicolor</i>	LC	
28	Eastern house mouse	दुहरे घर मुसो	Muridae	<i>Mus musculus</i>	LC	
29	House rat	घर मुसो	Muridae	<i>Ratus ratus</i>		
30	Orange-bellied Himalayan squirrel		Sciuridae	<i>Dremomys lokriah</i>	LC	
31	Red Giant Flying squirrel	कोईरालो	Soricidae	<i>Petaurista petaurista</i>		
32	Himalayan shrew	छुचुन्द्रोको प्रजाती	Soricidae	<i>Soriculus nigrescens</i>		
33	Himalayan striped squirrel	हिमाली धर्के लोखर्के	Soricidae	<i>Tamiops mccllellandii</i>		

अनुसूची २, शिवपुरी नागार्जुन राष्ट्रिय निकुञ्जमा पाइने मुख्य वनस्पतिहरू

सि नं	प्रजाति को नाम	वनको प्रकार	पाइने उचाइ	कैफियत	
१	चिलाउने	<i>Schima wallichii</i>	तल्लो मिश्रित चौडापाते वन Lower Mixed Hardwood Forests	१००० मिटर देखि १५०० मिटर	
२	कटुस	<i>Castonopsis sp.</i>	"	"	
३	पर्युँ	<i>Prunus cerasoids</i>	"	"	
४	काफल	<i>Myrica esculanta</i>	"	"	
५	टुनी	<i>Toona ciliata</i>	"	"	
६	महुवा	<i>Madhuca indica</i>	"	"	
७	शिरिष	<i>Albizzia sp.</i>	"	"	
८	उत्तिस	<i>Alnus nepalensis</i>	"	"	
९	सल्लो	<i>Pinus roxburghii</i>	रानी सल्लो /खोटे सल्लो वन (Chirpine Forests)	१००० मिटर देखि १६०० मिटर	
१०	ढाले कटुस	<i>Castonopsis indica</i>	"	"	
११	मयल	<i>Pyrus pashia</i>	"	"	
१२	पाँग्रि	<i>Aesculus sp</i>	"	"	
१३	फिरफिरे	<i>Acer sp</i>	उपल्लो मिश्रित चौडापाते वन (Lower Mixed Hardwood Forests)	१५०० मिटर देखि २७०० मिटर	
१४	ओखर	<i>Juglans regia</i>	"	"	
१५	लाँकुरी	<i>Fraxinus sp</i>	"	"	
१६	जंगली पर्युँ	<i>Prunus carmesina</i>	"	"	
१७	वैस	<i>Salix sp</i>	"	"	
१८	बाँभ्र	<i>Quercus sp</i>	"	"	
१९	अखौलो	<i>Lithocarpus sp</i>	"	"	
२०	खरी	<i>Celtis sp</i>	"	"	
२१	खसु	<i>Quercus semecarpifolia</i>	खसु वन (Oak Forest)	२३०० मिटर देखि २७०० मिटर	
२२	भिंगाइनु	<i>Eurya acuminate</i>	"	"	
२३	फलौट	<i>Quercus leucotricophora</i>	"	"	
२४	लिसो	<i>Illex dipyrens</i>	"	"	
२५	चाँप	<i>Michellia sp</i>	"	"	
२६	गुराँस	<i>Rhododendron arboreum</i>	"	"	
२७	खोल्मे	<i>Symplocus sp</i>	"	"	

अनुसूची ३, शिवपुरी नागार्जुन राष्ट्रिय निकुञ्ज क्षेत्रमा पाइने चराका प्रजातीहरूको विवरण

Key to checklist			
1	Common	<i>s</i> Summer migrate	
2	Fairly common	<i>w</i> Winter migrate	
3	Occasional	? Status of abundance uncertain	
4	Uncommon	* Globally threatended	
5	Rare	<i>m</i> Passage migrate	
		<i>r</i> Resident	
Order/Family/English Name	Scientific Name	Status	
FRANCOLIN, PHEASANT AND PATRIDGES			
Phasianidae			
1	Chukar	<i>Alectoris chukar</i>	r?4
2	Black Francolin	<i>Francolinus francolinus</i>	r4
3	Hill Partridge	<i>Arborophila torqueola</i>	r1
4	Kalij Pheasant	<i>Lophura leucomelanos</i>	r1
BUTTONQUIL			
Tuenticidae			
5	Barred Buttonquail	<i>Turnix suscitator</i>	r3
WOODPECKERS			
Picidae			
6	Eurasian Wryneck	<i>Jynx torquilla</i>	w3
7	Speckled Piculet	<i>Picumus innominatus</i>	r3
8	Rufous Woodpecker	<i>Celeus brachyurus</i>	r5
9	Bay Woodpecker	<i>Blythipicus auriceps</i>	r4
10	Brown-fronted Woodpecker	<i>Dendrocopos auricep</i>	r3
11	Fulvous-breasted Woodpecker	<i>Dendrocopos macei</i>	r2
12	Rufous-balled Woodpecker	<i>Dendrocopos hyperythrus</i>	r2
13	Crimson-breasted Woodpecker	<i>Dendrocopos cathpharius</i>	r3
14	Darjeeling Woodpecker	<i>Dendrocopos darjellensis</i>	r3
15	lesser Yellownape	<i>Picus chlorolophus</i>	r2
16	Greater Yellownape	<i>Picus flavinucha</i>	r3
BARBETS			
Megalaimidae			
17	Great Barbet	<i>Megalaima Virens</i>	r2
18	Golden-throated Barbet	<i>Megalaima franklinii</i>	r3
19	Blue-throated Barbet	<i>Megalaima asiatica</i>	r2
HOOHOE			
Upupidae			
20	Common Hoopoe	<i>Upupa epops</i>	m3
KINGFISHERS			
Alcedinidea			
21	Common Kingfisher	<i>Alcedo atthis</i>	r2

	Dacelonidae		
22	White-throated Kingfisher	<i>Halcyon smyrnensis</i>	r3
	BEE-EATERS		
	Meropidae		
23	Blue-bearded Bee-eater	<i>Nyctornis athertoni</i>	s5
24	Chestnu-headed Bee-eater	<i>Merops leschenaulti</i>	s3
	CUCKOOS		
	Cuculidae		
25	Pied Cuckoo	<i>Clamator jacobinus</i>	s5
26	Chestnut-winged Cuckoo	<i>Clamator coromandus</i>	s5
27	Large Hawk Cuckoo	<i>Hierococcyx sparverioides</i>	s2
28	Common Hawk Cuckoo	<i>Hierococcyx varius</i>	s5
29	Indian Cuckoo	<i>Cuculus micropterus</i>	s3
30	Eurasian Cuckoo	<i>Cuculuscanorus</i>	s2
31	Oriental Cuckoo	<i>Cuculus saturatus</i>	s2
32	Lesser Cuckoo	<i>Cuculus poliocephalus</i>	s2
33	Banded Bay Cuckoo	<i>Cacomantis sonneratii</i>	s5
34	Grey-bellied Cuckoo	<i>Cacomantis passerinus</i>	s4
35	Plaintive Cuckoo	<i>Cacomantis merulinus</i>	s5
36	Drongo Cuckoo	<i>Surniculus lugubris</i>	s5
37	Asian Koel	<i>Eudynamys scolopacea</i>	r3
38	Green-billed Malkoha	<i>Phaenicophaeus tristis</i>	r3
	PARAKEETS		
	Psittacidae		
39	Rose-ringed Parakeet	<i>Psittacula krameri</i>	r4
40	Slaty-headed Parakeet	<i>Psittacula himalayana</i>	r5
	NEEDLETAILS AND SWIFTS		
	Apodidae		
41	Himalayan Swiftlet	<i>Collocalia brevirostris</i>	w3
42	White-throated Needletail	<i>Hirundapus caudacutus</i>	w4
43	Alpine Swift	<i>Tachymarptis melba</i>	w3
44	Fork-tailed Swift	<i>Apus pacificus</i>	w3
45	House Swift	<i>Apus affinis</i>	r1
	OWLS		
	Strigidae		
46	Mountain Scops Owl	<i>Otus sunia</i>	r3
47	Eurasian Eagle Owl	<i>Bubo bubo</i>	r4
48	Spot-bellied Eagle Owl	<i>Bubo nepalesis</i>	r5
49	Brown Wood Owl	<i>Strix leptogrammica</i>	r3
50	Collared Owlet	<i>Glaucidium brodiei</i>	r2
51	Asian Barred Owlet	<i>Glaucidium cuculoides</i>	r2
52	Spotted Owlet	<i>Athene brama</i>	r2

	<u>NIGHTJARS</u>		
	Caprimulgidae		
53	Grey Nightjar	<i>Caprimulgus indicus</i>	r4
54	Large-tailed Nightjar	<i>Caprimulgus macrurus</i>	w4
	<u>PIGEONS AND DOVES</u>		
	Columbidae		
55	Rock Pigeon	<i>Columba livia</i>	r2
56	Speckled Wood pigeon	<i>Columba hodgsonii</i>	r3
57	Ashy Wood Pigeon	<i>Columba pulchricollis</i>	r3
58	Oriental Turtle Dove	<i>Streptopelia orientalis</i>	r3
59	Spotted Dove	<i>Streptopelia chinensis</i>	r2
60	Eurasian Collared Dove	<i>Streptopelia decaocto</i>	r3
61	Barred Cuckoo Dove	<i>Macropygia unchall</i>	r4
62	Wedge-tailed Green Pigeon	<i>Treron sphenura</i>	r3
	<u>SNIPES AND SANDPIPER</u>		
	Scolopacidae		
63	Eurasian Woodcock	<i>Scolopax rusticola</i>	w3
64	Solitary Snipe	<i>Gallinago solitaria</i>	w5
65	Common Snipe	<i>Gallinago gallinago</i>	r2
66	Green Sandpiper	<i>Tringa ochropus</i>	w3
	<u>KITES, EAGLES AND VULTURES</u>		
	Accipitridae		
67	Black Kite	<i>Milvus migrans</i>	r2
68	Lammergeier	<i>Gypaetus barbatus</i>	v
69	Egyptian Vulture	<i>Neophron percnopterus</i>	r4
70	*White-rumped Vulture	<i>Gyps bengalensis</i>	r5
71	Himalayan Griffon	<i>Gyps himalayensis</i>	w3
72	Eurasian Griffon	<i>Gyps fulvus</i>	m5
73	Cinereous Vulture	<i>Aegypius monachus</i>	w4
74	Crested Serpent Eagle	<i>Spilornis cheela</i>	r2
75	Black Eagle	<i>Ictinaetus malayensis</i>	r3
76	Hen Harrier	<i>Circus cyaneus</i>	w4
77	Montagu's Harrier	<i>Circus Pygargus</i>	m5
78	Shikra	<i>Accipiter badius</i>	r3
79	Besra	<i>Accipiter virgatus</i>	r4
80	Eurasian Sparrowhawk	<i>Accipiter nisus</i>	w3
81	Northern Goshawk	<i>Accipiter gentilis</i>	w4
82	Common Buzzard	<i>Buteo buteo</i>	w3
83	Long-legged Buzzard	<i>Buteo rufinus</i>	w4
84	Upland Buzzard	<i>Buteo hemilasius</i>	w4
85	*Greater Spotted Eagle	<i>Aquila clanga</i>	w4
86	Golden Eagle	<i>Aquila chrysaetos</i>	v
87	Steppe Eagle	<i>Aquila nipalensis</i>	w2
88	Bonelli's Eagle	<i>Hieraetus fasciatus</i>	r4
89	Booted Eagle	<i>Hieraetus penatus</i>	w3
90	Mountain Hawk Eagle	<i>Spizaetus nipalensis</i>	r3

	<u>FALCONS</u>		
	Falconidae		
91	*Lesser Kestrel	<i>Falco naumanni</i>	m5
92	Common Kestrel	<i>Falco tinnunculus</i>	r3
93	Amur Kestrel	<i>Falco amurensis</i>	m4
94	Eurasian Hobby	<i>Falco subbuteo</i>	s4
95	Oriental Hobby	<i>Falco severus</i>	s5
96	*Saker Falcon	<i>Falco cherrug</i>	w5
97	Peregrine Falcon	<i>Falco peregrinus</i>	r4
	<u>EGRET AND HERON</u>		
	Ardeidae		
98	Cattle Egret	<i>Bubulcus ibis</i>	r1
99	Indian Pond Heron	<i>Ardeola grayii</i>	r1
	<u>BROADBILL</u>		
	Eurylaimidae		
100	Long-tailed Broadbill	<i>Psarisomus dalhousiae</i>	r5
	<u>LEAFBIRD</u>		
	Irenidae		
101	Orange-bellied leafbird	<i>Chloropsis hardwickii</i>	r2
	<u>SHRIKES</u>		
	Laniidae		
102	Brown Shrike	<i>Lanius cristatus</i>	w2
103	Long-tailed Shrike	<i>Lanius schach</i>	r2
104	Grey-backed Shrike	<i>Lanius tephronotus</i>	r3
	<u>MAGPIE, STREEPIE AND CROWS</u>		
	Corvidae		
105	Eurasian Jay	<i>Garrulus glandarius</i>	r3
106	Black-headed Jay	<i>Garrulus lanceolatus</i>	r4
107	Yellow-billed Blue Magpie	<i>Urocissa flavirostris</i>	r5
108	Red-billed Blue Magpie	<i>Urocissa erythrorhyncha</i>	r1
109	Rufous Treepie	<i>Dendrocitta vagabunda</i>	r3
110	Grey Treepie	<i>Dendrocitta formosae</i>	r1
111	Spotted Nutcracker	<i>Nucifraga caryocatactes</i>	r5
112	House Crow	<i>Corvus Splendens</i>	r1
113	Large-billed Crow	<i>Carvus macrorhynchos</i>	r1
114	Eurasian Golden Oriole	<i>Oriolus oriolus</i>	s3
115	Maroon Oriole	<i>Oriolus traillii</i>	r2
116	Large Cuckooshrike	<i>Coracina macei</i>	r2
117	Black-winged Cuckooshrike	<i>Coracina melaschistos</i>	r3
118	Gray-chinned Minivet	<i>Pericrocotus solaris</i>	r4
119	Long-tailed Minivet	<i>Pericrocotus ethologus</i>	r2
120	Short-billed Minivet	<i>Pericrocotus brevirostris</i>	r4
121	Scarlet Minivet	<i>Pericrocotus flammeus</i>	r1
122	Bar-winged Flycatcher-shrike	<i>Hemipus Picatus</i>	r3
123	Yellow-billied Fantail	<i>Rhipidura hypoxantha</i>	r2

124	White-throated Fantail	<i>Rhipidura albicollis</i>	r3
125	Black Drogon	<i>Dicrurus macrocercus</i>	r1
126	Ashy Drogon	<i>Dicrurus leucophaeus</i>	r3
127	Bronzed Drogon	<i>Dicrurus aeneus</i>	r3
128	Lesser Racket-tailed Drogon	<i>Dicrurus remifer</i>	r3
129	Spangland Drogon	<i>Dicrurus hottentottus</i>	r4
130	Asian Paradise Flycatcher	<i>Terpsiphone paradisi</i>	s4
	DIPPER		
	Cinclidae		
131	Brown Dipper	<i>Cinclus pallasii</i>	r4
	THRUSHES AND FLYCATCHERS		
	Muscicapidae		
132	Blue-capped Rock Thrush	<i>Monticola cinclorhynchus</i>	s3
133	Chestnut-bellied Rock Thrush	<i>Monticola rufiventris</i>	s3
134	Blue Rock Thrush	<i>Monticola solitarius</i>	s3
135	Blue Whistling Thrush	<i>Myophonus caeruleus</i>	r1
136	Pied Thrush	<i>Zoothera Wardii</i>	s4
137	Orange-headed Thrush	<i>Zoothera citrina</i>	s4
138	Plain-backed Thrush	<i>Zoothera mollissima</i>	w4
139	Long-tailed Thrush	<i>Zoothera dixonii</i>	w4
140	Scaly Thrush	<i>Zoothera dauma</i>	w3
141	Long-billed Thrush	<i>Zoothera monticola</i>	w4
142	Tickell's Thrush	<i>Turdus unicolor</i>	s3
143	White-collared Blackbird	<i>Turdus albocinctus</i>	w2
144	Grey-winged Blackbird	<i>Turdus boulboul</i>	r2
145	Chestnut Thrush	<i>Turdus rubrocanus</i>	w5
146	Dark-throated Thrush	<i>Turdus ruficollis</i>	w2
147	Dark-sided Flycatcher	<i>Muscicapa sibirica</i>	s1
148	Rusty-tailed Flycatcher	<i>Muscicapa ruficauda</i>	s3
149	Ferruginous Flycatcher	<i>Muscicapa ferruginea</i>	s4
150	Slaty-backed Flycatcher	<i>Ficedula hodgsonii</i>	r2
151	Rufous-gorgeted Flycatcher	<i>Ficedula strophitata</i>	r2
152	Red-throated Flycatcher	<i>Ficedula purva</i>	w3
153	Kashmir Flycatcher	<i>Ficedula surubra</i>	m5
154	White-gorgeted Flycatcher	<i>Ficedula monileger</i>	w5
155	Snowy-browed Flycatcher	<i>Ficedula hyperythra</i>	s3
156	Little Pied Flycatcher	<i>Ficedula westermanni</i>	s3
157	Ultramarine Flycatcher	<i>Ficedula superciliaris</i>	r2
158	Slaty-blue Flycatcher	<i>Ficedula tricolor</i>	r3
159	Verditer Flycatcher	<i>Eumyias thalassina</i>	r2
160	Grey-headed Canary Flycatcher	<i>Culicicapa ceylonensis</i>	r1
161	Large Niltava	<i>Niltava grandis</i>	r5
162	Small Niltava	<i>Niltava macgrigoriae</i>	r2
163	Rufous-bellied Niltava	<i>Niltava sundara</i>	r2
164	Blue-throated Flycatcher	<i>Cyornis rubeculoides</i>	r2
165	Hill Blue Flycatcher	<i>cyornis banyumas</i>	r?5
166	Pygmy Blue Flycatcher	<i>Muscicapella hodgsoni</i>	r?5
167	White-browed Shortwings	<i>Brachypteryx montana</i>	w5

168	Indian Blue Robin	<i>Luscinia brunnea</i>	s2
169	Orange-flanked Bush Robin	<i>Tarsiger cyanurus</i>	w2
170	Golden Bush Robin	<i>Tarsiger chrysaeus</i>	w3
171	White-browed Bush Robin	<i>Tarsiger indicus</i>	w3
172	Oriental Magpie Robin	<i>Copsychus saularis</i>	r1
173	Blue-capped Redstart	<i>Phoenicurus coeruleocephalus</i>	w4
174	Black Redstart	<i>Phoenicurus ochruros</i>	w3
175	Hodgson's Redstart	<i>Phoenicurus hodgsoni</i>	w3
176	Blue-fronted Redstart	<i>Phoenicurus frontalis</i>	w2
177	White-capped Redstart	<i>Chaimarrornis leucocephalus</i>	r2
178	Plumbeous Water Redstart	<i>Rhyacornis fuliginosus</i>	r2
179	White-bellied Redstart	<i>Hodgsonius phaenicuroides</i>	w4
180	White-tailed Robin	<i>Myiomela leucura</i>	r3
181	Little Forktail	<i>Enicurus scouleri</i>	r3
182	Black-Backed Forktail	<i>Enicurus immaculatus</i>	s5
183	Slaty-backed Flycatcher	<i>Enicurus schistaceus</i>	r3
184	Spotted Forktail	<i>Enicurus maculatus</i>	r3
185	Purple Cochoa	<i>Cochoa purpurea</i>	s5
186	*Hodgson's Bushchat	<i>Saxicola insignis</i>	m5
187	Common Stonechat	<i>Saxicola torquata</i>	r1
188	Pied Bushchat	<i>Saxicola caprata</i>	r2
189	Grey Bushchat	<i>Saxicola ferrea</i>	r3
	<u>MYNAS</u>		
	Sturnidae		
190	Common Myna	<i>Acridotheres Tristic</i>	r1
191	Jungle Myna	<i>Acridotheres fuscus</i>	r2
	<u>NUTHATCHES</u>		
	Sittidae		
192	Chestnut-bellied Nuthatch	<i>Sitta castanea</i>	r2
193	White-tailed Nuthatch	<i>Sitta himalayensis</i>	r1
194	Velvet-fronted Nuthatch	<i>Sitta frontalis</i>	r2
195	Wallcreeper	<i>Tichodroma muraria</i>	w4
	<u>TREECREEPERS AND WREN</u>		
	Certhiidae		
196	Rusty-flanked Tree-creeper	<i>Certhia nipalensis</i>	r4
197	Brown-throated Tree-creeper	<i>Certhia discolor</i>	r3
198	Winter Wren	<i>Tichodroma muraria</i>	w2
	<u>TITMICE</u>		
	Paridae		
199	Fire-capped Tit	<i>Cephalopyrus flammiceps</i>	r5
200	Coal Tit	<i>Parus ater</i>	r4
201	Great Tit	<i>Parus major</i>	r1
202	Green-backed Tit	<i>Parus monticolus</i>	r1
203	Black-lored Tit	<i>Parus xanthogenys</i>	r1
204	Yellow-browed Tit	<i>Sylviparus modestus</i>	r3

	Aegithalidae		
205	Black-throated Tit	<i>Aegithalos concinnus</i>	r1
	MARTINS AND SWALLOWS		
	Hirundinidae		
206	Plain Martin	<i>Riparia paludicola</i>	r2
207	Eurasian Crag Martin	<i>Hirundo rupestris</i>	w4
208	Barn Swallow	<i>Hirundo rustica</i>	r3
209	Red-rumped Swallow	<i>Hirundo daurica</i>	r3
210	Northern House Martin	<i>Delichon urbica</i>	w3
211	Nepal House Martin	<i>Delichon nipalensis</i>	w4
	GOLDCREST		
	Regulidae		
212	Goldcrest	<i>Regulus regulus</i>	w3
	BULBULS		
	Pycnonotidae		
213	Striated Bulbul	<i>Pycnonotus striatus</i>	r4
214	Black-crested Bulbul	<i>Pycnonotus melanicterus</i>	r4
215	Himalayan Bulbul	<i>Pycnonotus leucogenys</i>	r2
216	Red-vented Bulbul	<i>Pycnonotus cafer</i>	r1
217	Mountain Bulbul	<i>Hypsipetes mccllellandii</i>	r2
218	Black Bulbul	<i>Hypsipetes leucocephalus</i>	r1
	PRINIA AND WHITE-EYE		
	Cisticolidae		
219	Striated Prinia	<i>Prinia criniger</i>	r2
	Zosteropidae		
220	Oriental White-eye	<i>Zosterops palpebrosus</i>	r2
	WARBLERS		
	Sylviidae		
221	Chestnut-headed Tesia	<i>Tesia castaneocoronata</i>	r3
222	Grey-bellied Tesia	<i>Tesia cyaniventer</i>	r3
223	Common Tailorbird	<i>Orthotomus sutorius</i>	r2
224	Aberrant Bush Warbler	<i>Cettia flavolivacea</i>	r4
225	Yellowish-bellied Bush Warbler	<i>Cettia acanthizoides</i>	w4
226	Grey-sided Bush Warbler	<i>Cettia brunnifrons</i>	w3
227	Blyth's reed Warbler	<i>Acrocephalus dumetorum</i>	w3
228	Dusky Warbler	<i>Phylloscopus fuscatus</i>	w4
229	Tickell's Leaf Warbler	<i>Phylloscopus affinis</i>	w3
230	Western Crowned Warbler	<i>Phylloscopus occipitalis</i>	w5
231	Blyth's Leaf Warbler	<i>Phylloscopus reguloides</i>	w2
232	Buff-barred Warbler	<i>Phylloscopus pulcher</i>	w1
233	Ashy-throated Warbler	<i>Phylloscopus maculipennis</i>	r3
234	Lemon-rumped Warbler	<i>Phylloscopus chloronotus</i>	w2
235	Yellow-browed Warbler	<i>Phylloscopus inornatus</i>	w3
236	Hume's Warbler	<i>Phylloscopus humei</i>	w2

237	Greenish Warbler	<i>Phylloscopus trochiloides</i>	w2
238	Large-billed LeafWarbler	<i>Phylloscopus magnirostris</i>	w4
239	Golden-spectacled Warbler	<i>Seicercus burkii</i>	r2
240	Whistler's Warbler	<i>Seicercus whistleri</i>	w3
241	Grey-hooded Warbler	<i>Seicercus xanthoschistos</i>	r1
242	Chestnut-crowned Warbler	<i>Seicercus castaniceps</i>	r2
243	Black-faced Warbler	<i>Abroscopus schisticeps</i>	r2
244	White-throated Laughingthrush	<i>Garrulax albogularis</i>	r1
245	White-crested Laughingthrush	<i>Garrulax leucolophus</i>	r1
246	Striated Laughingthrush	<i>Garrulax striatus</i>	r1
247	Rufous-chinned Laughingthrush	<i>Garrulax rufogularis</i>	r2
248	Grey-sided Laughingthrush	<i>Garrulax caerulatus</i>	r4
249	streaked Laughingthrush	<i>Garrulax lineatus</i>	r2
250	Blue-winged Laughingthrush	<i>Garrulax squamatus</i>	r5
251	Chestnut-crowned Laughingthrush	<i>Garrulax erythrocephalus</i>	r1
252	Puff-throated Babbler	<i>Pellorneum ruficeps</i>	s3
253	Rusth-cheeked Scimitar Babbler	<i>Pomatorhinus erythrocephalus</i>	r1
254	White-browed Scimitar Babbler	<i>Pomatorhinus schisticeps</i>	r4
255	Streak-breasted Scimitar Babbler	<i>Pomatorhinus ruficollis</i>	r2
256	Slender-billed Scimitar Babbler	<i>Xiphirhynchus superciliaris</i>	r5
257	Scaly-breasted Scimitar Babbler	<i>Pnoepyga albiventer</i>	r2
258	Nepal Wren Babbler	<i>Pnoepyga immaculata</i>	w5
259	Pygmy Wren Babbler	<i>Pnoepyga pusilla</i>	r3
260	Black-chinned Babbler	<i>Stachyris pyrrhops</i>	r2
261	Grey-throated Babbler	<i>Stachyris nigriceps</i>	r2
262	Spiny Babbler	<i>Turdoides nigriceps</i>	r3
263	Red-billed Leiothrix	<i>Leiothrix lutea</i>	r2
264	Cutia	<i>Cutia nipalensis</i>	r4
265	Black-headed Shrike Babbler	<i>Pteruthius rufiventer</i>	r4
266	White-browed Shrike Babbler	<i>Pteruthius flaviscapis</i>	r3
267	Green Shrike Babbler	<i>Pteruthius Xanthochlorus</i>	r3
268	Black-eared Shrike Babbler	<i>Pteruthius melanotis</i>	r3
269	Hoary-throated Barwing	<i>Actinodura nipalensis</i>	r3
270	Blue-winged Minla	<i>Minla cyanouroptera</i>	r3
271	Chestnut-tiled Minla	<i>Minla strigula</i>	r2
272	Red-tailed Minla	<i>Minla ignotincta</i>	r4
273	Rufous-winged Fulvetta	<i>Alcippe castaneiceps</i>	r2
274	White-browed Fulvetta	<i>Alcippe vinipectus</i>	r2
275	Nepal Fulvetta	<i>Alcippe nipalensis</i>	r2
276	Whiskered Yuhina	<i>Yuhina flavicollis</i>	r2
277	Stripe-throated Yuhina	<i>Yuhina gularis</i>	r2
278	Rufous-vented Yuhina	<i>Yuhina occipitalis</i>	r3
279	White-bellied Yuhina	<i>Yuhina zantholeuca</i>	r3
280	Rufous Sibia	<i>Heterophasia capistrata</i>	r1
281	Black-throated Parrotbill	<i>Paradoxornis nipalensis</i>	r4
	FLOWERPECKERS AND SUNBIRDS		
	Nectariniidae		
282	Thick-billed Flowerpecker	<i>Dicaeum agile</i>	s4
283	Yellow-bellied Flowerpecker	<i>Dicaeum melanoanthum</i>	r4

284	Fire-breasted Flowerpecker	<i>Dicaeum ignipectus</i>	r1
285	Purple Sunbird	<i>Nectarinia asiatica</i>	r2
286	Mrs Gould's Sunbird	<i>Aethopyga gouldiae</i>	r4
287	Green-tailed Sunbird	<i>Aethopyga nipalensis</i>	r1
288	Black-throated Sunbird	<i>Aethopyga saturata</i>	r2
289	Crimson Sunbird	<i>Aethopyga siparaja</i>	r3
290	Fire-tailed Sunbird	<i>Aethopyga ignicauda</i>	r3
	<u>SPARROWS, PIPITS, WAGTAILS, ACCENTORS AND MUNIAS</u>		
	Passeridae		
291	House Sparrow	<i>Passer domesticus</i>	r1
292	Russet Sparrow	<i>Passer rutilans</i>	r4
293	Eurasian Tree Sparrow	<i>Passer montanus</i>	r1
294	White Wagtail	<i>Motacilla alba</i>	w2
295	Grey Wagtail	<i>Motacilla cinerea</i>	w2
296	Upland Pipit	<i>Anthus sylvanus</i>	r5
297	Olive-backed Pipit	<i>Anthus hodgsoni</i>	r1
298	Rosy Pipit	<i>Anthus roseatus</i>	w3
299	Rufous-breasted Accentor	<i>Prunella strophiatea</i>	w3
300	Maroon-backed Accentor	<i>Prunella immaculata</i>	w4
301	White-rumped Munia	<i>Lonchura striata</i>	r3
302	Scaly-breasted Munia	<i>Lonchura punctulata</i>	r2
301	<u>ROSEFINCHES AND BUNTINGS</u>		
302	Fingillidae		
303	Plain Mountain Finch	<i>Leucosticte nemoricola</i>	w4
304	Yellow-breasted Greenfinch	<i>Carduelis spinoides</i>	r2
305	Tibetan Siskin	<i>Carduelis thibetana</i>	w5
306	Dark-breasted Rosefinch	<i>Carduelis nipalensis</i>	w3
307	Common Rosefinch	<i>Carduelis erythrurus</i>	w3
308	Pick-browed Rosefinch	<i>Carduelis rodochrous</i>	w4
309	White-browed Rosefinch	<i>Carduelis thura</i>	w4
310	Crimson-browed Finch	<i>Pinicola subhimachalus</i>	w4
311	Scarlet Finch	<i>Haematospiza sipahi</i>	w5
312	Brown Bullfinch	<i>Pyrrhula nipalensis</i>	r3
313	Red-headed Bullfinch	<i>Pyrrhula erythrocephala</i>	r4
314	Spot-winged Grosbeak	<i>Mycerobas melanozanthos</i>	r3
315	White-winged Grosbeak	<i>Mycerobas carripes</i>	w4
316	Gold-naped Finch	<i>Pyrrhoptes epauletta</i>	w4
317	Crested Bunting	<i>Melophus lathami</i>	r3
318	Little Bunting	<i>Emberiza pisilla</i>	w4

अनुसूची ४, यस आ.व. २०७३/७४ मा खानेपानी निर्माण / जडान तथा मर्मत अनुमति प्राप्त गरेका व्यक्ति र संस्थाको विवरण र हाल सम्म जडित खानेपानीको विवरण

सि.न.	च.न. / मिति	पाउने संस्था	वाट	पानी	कैफियत
१	११४१/२०७४/३/१२	श्री कालीका बैखु मध्यवर्ती समुह, बैखु काठमाडौं	नागिन खोला	१ घन मिटर	
२	११४०/२०७४/३/१३	श्री क्षेत्रीय अनुगमन तथा सुपरिवेक्षण कार्यालय, सिनामङ्गल, काठमाडौं	पाखुरे खोल्सावाट	१ घन मिटर	
३	११२०/२०७४/३/६	श्री गागल खानेपानी तथा सरसफाई उपभोक्ता समिती, कागेश्वरी मनहरा १, गागल, काठमाडौं	सान्नानी खोला	१ घन मिटर	
४	१०८५/२०७४/२/२९	श्री थिङ टोल खानेपानी उपभोक्ता समिती, कागेश्वरी मनहरा १, गागल, काठमाडौं	रयले र पाखुरे डाँडाको विचको खोल्सावाट	१ घन मिटर	
५	१०८४/२०७४/४/२९	श्री खड्का गाँउ खानेपानी उपभोक्ता समिती, गोकर्णेश्वर १, काठमाडौं	कुईकेल गाँउ नजिक यस निकुञ्जको स्यालमति खोलावाट	१ घन मिटर	
६	१०५८/२०७४/२/१७	श्री सातघट्टे खानेपानी तथा सरसफाई उपभोक्ता समिती, कागेश्वरी मनहरा १, काठमाडौं	कुईकेल गाँउ नजिक यस निकुञ्जको दुन्नेखोला खोलावाट	१ घन मिटर	
७	८७१/२०७३/१२/१५	श्री हल्लिसमार खानेपानी उपभोक्ता समिती, तारकेश न.पा. ८, काठमाडौं	चिसापानी खोल्सी	१ घन मिटर	
८	८११/२०७३/११/३०	श्री दमदमे खानेपानी तथा सरसफाई उपभोक्ता समिती, छत्रेदेउराली ७, धादिङ	घडेरी खोल्सा	१ घन मिटर	
९	४६१/२०७३/९/४	श्री शान्ति वस्ती खानेपानी तथा सरसफाई उपभोक्ता समिती, नागार्जुन १०, भिमढुङ्गा, काठमाडौं	घट्टे खोला	१ घन मिटर	
१०	२५४/२०७३/७/४	श्री लक्ष्मीपुर एकिकृत कृषक, तारकेश न.पा. १, लक्ष्मीपुर, काठमाडौं	भालु ढेङ्गा भगेरी खोलावाट	१ घन मिटर	
११	२९/२०७३/४/१९	श्री शान्ति वस्ती खानेपानी तथा सरसफाई उपभोक्ता समिती, नागार्जुन १०, भिमढेङ्गा, काठमाडौं	घट्टे खोला	१ घन मिटर	
१२	०७/२०७३/४/३	मान व. तामाङ, छत्रे देउराली ६	झ्याङ्पल खोलावाट	१ घन मिटर	

अनुसूची ५, शिवपुरी नागार्जुन राष्ट्रिय निकुञ्जमा रहेका पदमार्गहरूको विवरण

क्र स	मार्ग	अवधि (पैदल)	कैफियत
१	पुरै अग्नी रेखा	४ दिन	शिवपुरी पर्वत श्रृङ्खला परिक्रमा
२	ककनी - जगात - शिवपुरी चुचुरो - चिसापानी	२ दिन	
३	पाँचमाने - तारकेश्वर - धौलेश्वर	४ घण्टा	
४	जगात - गुर्जे - लिपिकोट - विष्णुपादुका - पानीमुहान	६ घण्टा	
५	जगात - गुर्जे - डाँडागाउँ - विष्णुपादुका - ढोका भञ्ज्याङ - शिवपुरी	५ घण्टा	
६	लिपिकोट (बुढानिलकण्ठ) - विष्णुपादुका - ढोका भञ्ज्याङ - शिवपुरी	४ घण्टा	
७	लिपिकोट (बुढानिलकण्ठ) - विष्णुपादुका - पानीमुहान - नागी गुम्बा - सुन्दरीजल	५ घण्टा	
८	लिपिकोट (बुढानिलकण्ठ) - विष्णुपादुका - सिक्रे	५ घण्टा	
९	पानीमुहान - ढोका भञ्ज्याङ - सिक्रे	४ घण्टा	
१०	पानीमुहान - ढोका भञ्ज्याङ - शिवपुरी	४ घण्टा	
११	पानीमुहान - हेलिप्याड - देउराली - वागद्वार - शिवपुरी	३.५ घण्टा	
१२	पानीमुहान - हेलिप्याड - नागी गुम्बा - मुलावारी - देउराली - वागद्वार - शिवपुरी	४ घण्टा	
१३	सुन्दरीजल - मणिचुड - धाप - चिसापानी	६ घण्टा	
१४	सुन्दरीजल - मुलखर्क - धाप - चिसापानी	६ घण्टा	चिसापानी हुँदै गोल्फुभञ्ज्याङ कुटुमसाङ गोसाइकुण्ड वा हेलम्बु (लाम्टाङ राष्ट्रिय निकुञ्ज)
१५	सुन्दरीजल - मुलखर्क - धाप - चिसापानी - चगाउँ - पाटेश्वारा	२ दिन	
१६	फूलवारी गेट - जामाचो (नागार्जुन चुचुरो)	६ घण्टा	अग्नी रेखाको मार्ग
१७	फूलवारी गेट - जामाचो	३ घण्टा	
१८	फूलवारी गेट - पचली भैर - बुद्ध गुफा - जामाचो	४ घण्टा	
१९	छत्रेदेउराली - ऐनडाँडा - जामाचो	५ घण्टा	
२०	मुद्दखु - स्वाना गाउँ - छत्रेदेउराली	२ घण्टा	

अनुसूची ६, मध्यवर्ती क्षेत्रमा रहेका ११ वटा समिति अन्तर्गतका समूहहरूको विवरण
मणिचुड कागेश्वरी मध्यवर्ती उपभोक्ता समिति

सि.नं.	गा.वि.स	उपभोक्ता समूहको नाम	गठन मिति	ठेगाना	घरधुरी संख्या	जनसंख्या		जम्मा जनसंख्या	अध्यक्ष
						पुरुष	महिला		
१	वज्रयोगिनी ८	मणीचुड तोरीसांरा	२०७३।६।६	शंखरापुर न.पा.१२	३१	६३	७१	१३४	समीर घलान
२	वज्रयोगिनी ८	हरियाली मध्यवर्ती सामुदायिक	२०७३।६।८	शंखरापुर न.पा.१२	३१	७३	५६	१२९	कृष्ण घलान
३	वज्रयोगिनी ८	धारा भन्ज्यागं	२०७३।६।८	शंखरापुर न.पा.१२	३१	६३	७१	१३४	राजु घलान
४	वज्रयोगिनी ८	मनिडांडा	२०७३।६।९	शंखरापुर न.पा.१२	४०	१०७	१०८	२१५	विकास थिंगं
५	वज्रयोगिनी ८	सितल देवी	२०७३।६।११	शंखरापुर न.पा.१२	४३	१०३	८२	१८५	हर्ष थिंगं तामाङ
६	वज्रयोगिनी ८	सिदुन्द देवी	२०७३।६।११	शंखरापुर न.पा.१२	५०	११३	१२४	२३७	विजय मोक्तान
७	वज्रयोगिनी ८	भाईटोल खाला डांडा	२०७३।६।१०	शंखरापुर न.पा.१२	३४	८२	७४	१५६	सरोज घलान
८	वज्रयोगिनी ८	वनदेवी	२०७३।६।१०	शंखरापुर न.पा.१२	३६	८९	६९	१५८	कृष्ण घलान
९	वज्रयोगिनी ८	मणिलिगेश्वर	२०७३।६।१०	शंखरापुर न.पा.१३	३०	७३	६५	१३८	शंकर घलान
					३२६	७६६	७२०	१४८६	
१०	लप्सीफेदी ३	डांडाकटेरी मिलन चौक	२०७३।६।१२	शंखरापुर न.पा.४	८७	२४४	२२५	४६९	बिर बहादुर तामाङ
११	लप्सीफेदी २	लप्सौरा	२०७३।६।१२	शंखरापुर न.पा.४	३२	७७	७६	१५३	श्याम कुमार वाइबा
१२	लप्सीफेदी ३	तिनपाने	२०७३।६।१३	शंखरापुर न.पा.४	४८	१२०	११५	२३५	कृष्ण थिङ
१३	लप्सीफेदी	रापल	२०७३।६।१४	शंखरापुर न.पा.४	३०	६९	७३	१४२	सुक बहादुर घलान
१४	लप्सीफेदी ३	भुले	२०७३।६।१४	शंखरापुर न.पा.४	४८	१२८	११०	२३८	राम बहादुर गोले

सि.नं.	गा.वि.स	उपभोक्ता समूहको नाम	गठन मिति	ठेगाना	घरधुरी संख्या	जनसंख्या		जम्मा जनसंख्या	अध्यक्ष
						पुरुष	महिला		
१५	लप्सीफेदी २	पिडाडा	२०७३।६।१५	शंखरापुर न.पा.४	३१	६१	६२	१२३	साने मोक्तान
१६	लप्सीफेदी	चौकी भञ्ज्यागं धारापानी	२०७३।६।१५	शंखरापुर न.पा.४ र ३	४७	११२	११३	२२५	राजेन्द्र लाल तामाङ
					३२३	८११	७७४	१५८५	
१७	गागलफेदी १	कागेश्वरी घारतोर्ग टोल	२०७३।७।२०	कागेश्वरी मनहरा न.पा.१	४९	१०१	१११	२१२	जित बहादुर लामा
१८	गागलफेदी १	लालीगुरांस	२०७३।७।१८	कागेश्वरी मनहरा न.पा.१	३९	८३	७२	१५५	ज्ञानु तामाङ
१९	गागलफेदी १	सातकन्या वज्यु टोल	२०७३।७।०८	कागेश्वरी मनहरा न.पा.१	३३	७१	७३	१४४	जित बहादुर लामा
२०	गागलफेदी १	सरस्वती भोर्ला वोट	२०७३।७।२३	कागेश्वरी मनहरा न.पा.१	३९	९९	१००	१९९	जित बहादुर लामा
२१	गागलफेदी १	भिमसेन स्थान लाथान टोल	२०७३।७।२४	कागेश्वरी मनहरा न.पा.१	३२	७०	६२	१३२	बागवीर लामा
२२	गागलफेदी १	सत्यश्वर	२०७३।७।६	कागेश्वरी मनहरा न.पा.१	४२	९९	८५	१८४	केदार प्र.अधिकारी
२३	गागलफेदी २	गोसाईकुण्ड	२०७३।७।११	कागेश्वरी मनहरा न.पा.१	५५	११८	१४२	२६०	दल बहादुर तामाङ
२४	गागलफेदी २	शिद्धी गणेश गागलफेदी	२०७३।७।१०	कागेश्वरी मनहरा न.पा.१	५०	१०४	९७	२०१	दयाराम अर्याल
२५	गागलफेदी २	पिपलबोट सेतीदेवी	२०७३।७।०६	कागेश्वरी मनहरा न.पा.१	५३	१०५	११९	२२४	पुरुषोत्तम कुईकेल
२६	गागलफेदी २	सातघट्टे	२०७३।७।०७	कागेश्वरी मनहरा न.पा.१	६०	१४८	१३९	२८७	राजकुमार थापा
२७	गागलफेदी २	कुईकेल गाउँ	२०७३।६।८	कागेश्वरी मनहरा न.पा.१	५१	१२०	१२६	२४६	श्याम कुईकेल
२८	गागलफेदी ३	चामुण्डा	२०७३।७।१	कागेश्वरी मनहरा न.पा.१	३३	६८	७०	१३८	नरेन्द्र सुनार
२९	गागलफेदी ३	पिपल डाँडा	२०७३।७।४	कागेश्वरी मनहरा न.पा.१	३३	८१	६५	१४६	रुद्र व. अधिकारी
३०	गागलफेदी ३	मणिलिंगेश्वर ख अधिकारी गाउँ	२०७३।७।९	कागेश्वरी मनहरा न.पा.१	२७	५९	५४	११३	राजेन्द्र कुमार अधिकारी

सि.नं.	गा.वि.स	उपभोक्ता समूहको नाम	गठन मिति	ठेगाना	घरधूरी संख्या	जनसंख्या		जम्मा जनसंख्या	अध्यक्ष
						पुरुष	महिला		
३१	गागलफेदी ७	कागेश्वरी पुवार गाउँ	२०७३।७।११	कागेश्वरी मनहरा न.पा.१४	४४	९४	८६	१८०	राजन खडका
३२	गागलफेदी ७	राधाकृष्ण	२०७३।७।१७	कागेश्वरी मनहरा न.पा.१४	३४	७७	७२	१४९	अनिता खडका
३३	गागलफेदी ७	भोलेटार	२०७३।७।२०	कागेश्वरी मनहरा न.पा.१४	६१	१३५	१३०	२६५	रूपकराज फुयाल
३४	गागलफेदी ८	भिमसेन स्थान	२०७३।७।१३	कागेश्वरी मनहरा न.पा.१४	४३	९६	९२	१८८	रामेश्वर ढकाल
३५	गागलफेदी ८	देवी स्थान सानो टारी	२०७३।७।१९	कागेश्वरी मनहरा न.पा.१४	२७	६५	६५	१३०	राजकुमार तामाङ
३६	गागलफेदी ९	लक्ष्मी नारायण	२०७३।७।३	कागेश्वरी मनहरा न.पा.१४	४२	८२	८९	१७१	सुसान्त ढकाल
					६१३	१३३२	१३४६	२६५८	
सुन्दरीजल शिवपुरी म उ स									
३७	वालुवा गा.वि.स.१	गोकर्णेश्वर न.पा.७	डाँडाघरे	२०७३।७।२९	३०	६५	८३	१४८	सन्तोष विष्ट
३८	वालुवा गा.वि.स.१	गोकर्णेश्वर न.पा.७	आखर्क मजुवा विष्ट टोल	२०७३।७।२९	३१	६९	६५	१३४	मुरारी गौतम
३९	वालुवा गा.वि.स.१	गोकर्णेश्वर न.पा.७	राममन्दिर पिप्ले	२०७३।७।३०	३२	७९	७९	१५८	रामेश्वर विष्ट
४०	वालुवा गा.वि.स.५	गोकर्णेश्वर न.पा.८	च्यामेट टोल	२०७३।७।२३	३०	६१	५३	११४	राम कुमार भण्डारी
४१	वालुवा गा.वि.स.५	गोकर्णेश्वर न.पा.८	चालढुगां	२०७३।७।२३	२९	६४	६१	१२५	अष्ट लामा
४२	वालुवा गा.वि.स.५	गोकर्णेश्वर न.पा.८	नैरी गाउँ	२०७३।७।२५	२७	६५	६१	१२६	उत्तम भण्डारी
४३	वालुवा गा.वि.स.५	गोकर्णेश्वर न.पा.८	घलान टोल	२०७३।७।२५	४५	९१	९९	१९०	महन्त तामाङ
४४	वालुवा गा.वि.स.६	गोकर्णेश्वर न.पा.८	सुन्ताखान बस पार्क	२०७३।७।१७	२९	६०	६६	१२६	लक्ष्मण भण्डारी
४५	वालुवा गा.वि.स.६	गोकर्णेश्वर न.पा.८	गुठगाउँ	२०७३।७।१७	३२	८८	८०	१६८	धर्म प्र.भण्डारी
४६	वालुवा गा.वि.स.६	गोकर्णेश्वर न.पा.८	श्रीकृष्ण मन्दिर	२०७३।७।१८	२८	७४	७४	१४८	केशव प्र. भण्डारी
४७	वालुवा गा.वि.स.३	गोकर्णेश्वर न.पा.८	श्री ढोका भञ्ज्याङ		२२४	४५४	५०१	६५५	

सि.नं.	गा.वि.स	उपभोक्ता समूहको नाम	गठन मिति	ठेगाना	घरधूरी संख्या	जनसंख्या		जम्मा जनसंख्या	अध्यक्ष
						पुरुष	महिला		
४८	नयापाटी गा.वि.स.१	गोकर्णेश्वर न.पा.४	राधाकृष्ण	२०७३।७।३	३२	४२	३७	७९	ललिता सिम्बडा
४९	नयापाटी गा.वि.स.१	गोकर्णेश्वर न.पा.४	राक्सखोला	२०७३।७।४	५८	७६	७४	१५०	रविन्द्र खडका
५०	नयापाटी गा.वि.स.१	गोकर्णेश्वर न.पा.४	बराहटार	२०७३।७।५	३१	५१	६३	११४	कृष्ण सिम्बडा
५१	नयापाटी गा.वि.स.१	गोकर्णेश्वर न.पा.४	तरिजा टोल	२०७३।७।५	२७	६०	७०	१३०	मनिष मानन्धर
५२	नयापाटी गा.वि.स.३	गोकर्णेश्वर न.पा.४	रामजानकी	२०७३।७।५	५२	७२	७६	१४८	सरिता खनाल
५३	पडितगाउँ	गोकर्णेश्वर न.पा.६	बिन्धवासिनी सेवा	२०७३।६।१४	३४	५४	६३	११७	शुदर्शन पडित
५४	वनगाउँ	गोकर्णेश्वर न.पा.६	वनगाउँ दोभान	२०७३।६।१४	२८	४१	४७	८८	राजेश पण्डित
५५	राईटार	गोकर्णेश्वर न.पा.६	राईटार दोभाने	२०७३।६।१५	३२	४४	५१	९५	प्रमिला पंडित
५६	राईटार	गोकर्णेश्वर न.पा.६	महागुरु	२०७३।६।१५	४०	४७	४२	८९	मधु तामाङ
५७	नयापाटी गा.वि.स.९	गोकर्णेश्वर न.पा.६	सनिष्टार शान्ति	२०७३।७।६	४६	५२	५२	९८	गणेश लामा
५८	नयापाटी गा.वि.स.९	गोकर्णेश्वर न.पा.६	देवस्थल	२०७३।७।६	३४	५५	५२	१०७	रिणीराम न्यौपाने
५९	नयापाटी गा.वि.स.९	गोकर्णेश्वर न.पा.६	पाखाथोक	२०७३।७।७	३४	३५	३६	७१	प्रकाश भण्डारी
६०	नयापाटी गा.वि.स.९	गोकर्णेश्वर न.पा.६	पाञ्चायन मन्दिर वन संरक्षण	२०७३।७।७	३०	५०	६०	११०	यमुना विष्ट
६१	नयापाटी गा.वि.स.९	गोकर्णेश्वर न.पा.६	सातकन्या देवी	२०७३।७।८	३५	३७	४७	८४	सिताराम गिरी
६२	नयापाटी गा.वि.स.९	गोकर्णेश्वर न.पा.६	ढोकाभन्ज्यागाँ बैरव चोक	२०७३।७।८	३१	४१	५२	९३	गौतम कुमार पडित
६३	सुन्दरीजल गा.वि.स.१	गोकर्णेश्वर न.पा.१	ओखेनी कुने	२०७३।६।१८	३९	३७	३६	७३	रेशम तामाङ
६४	सुन्दरीजल गा.वि.स.१	गोकर्णेश्वर न.पा.१	रैरी गाउँ	२०७३।६।१८	३३	३९	३६	७५	आईतमान तामाङ
६५	सुन्दरीजल गा.वि.स.१	गोकर्णेश्वर न.पा.१	कर्मिटोल	२०७३।६।१९	३०	६७	६३	१३०	आईतेराम तामाङ
६६	सुन्दरीजल गा.वि.स.२	गोकर्णेश्वर न.पा.१	शिर चौर	२०७३।६।१८	४२	३७	३१	६८	श्याम सुन्दर तामाङ

सि.नं.	गा.वि.स	उपभोक्ता समूहको नाम	गठन मिति	ठेगाना	घरधुरी संख्या	जनसंख्या		जम्मा जनसंख्या	अध्यक्ष
						पुरुष	महिला		
६७	सुन्दरीजल गा.वि.स.२	गोकर्णेश्वर न.पा.१	माभ्रगाउँ गुठी	२०७३।६।१८	५४	५७	५९	११६	पावा तामाङ
६८	सुन्दरीजल गा.वि.स.३	गोकर्णेश्वर न.पा.१	जनहित गुठी	२०७३।६।१९	४२	५५	५३	१०८	बुद्धिमान तामाङ
६९	सुन्दरीजल गा.वि.स.४	गोकर्णेश्वर न.पा.२	पाडा मेन्दो	२०७३।६।६	५०	११३	१२०	२३३	अनिल तामाङ
७०	सुन्दरीजल गा.वि.स.५	गोकर्णेश्वर न.पा.२	मलखर्क प्रगतिशिल	२०७३।६।७	३५	७७	८२	१५९	अष्टमान लामा
७१	सुन्दरीजल गा.वि.स.६	गोकर्णेश्वर न.पा.२	सुन्दरीमाई	२०७३।६।८	४२	१०४	१०६	२१०	सेर ब.लामा
७२	सुन्दरीजल गा.वि.स.७	गोकर्णेश्वर न.पा.३	सुन्दरीजल वडा नं.७क	२०७३।६।१६	३२	२७	२८	५५	सुनिल तामाङ
७३	सुन्दरीजल गा.वि.स.७	गोकर्णेश्वर न.पा.३	सुन्दरीजल वडा नं.७ ख	२०७३।६।१६	२८	४२	३८	८०	मिन ब.घिमिरे
७४	सुन्दरीजल गा.वि.स.७	गोकर्णेश्वर न.पा.३	वागमती	२०७३।६।१७	३१	६२	७२	१३४	केशव प्र.सिम्बडा
७५	सुन्दरीजल गा.वि.स.७	गोकर्णेश्वर न.पा.३	महाकाल	२०७३।६।१७	३८	४९	५७	१०६	बलराम सिम्बडा
७६	सुन्दरीजल गा.वि.स.९ बसपार्क टोल	गोकर्णेश्वर न.पा.३	बसपार्क हरियाली	२०७३।६।१०	३१	५७	५६	११३	विश्व नारायण श्रेष्ठ
७७	सुन्दरीजल गा.वि.स.९ भट्टे डांडा	गोकर्णेश्वर न.पा.३	सुन्दरीजल पर्यावरणिय	२०७३।६।११	२६	२२	१७	३९	शंकर ब.श्रेष्ठ
७८	सुन्दरीजल गा.वि.स.९ नया वस्ती	गोकर्णेश्वर न.पा.३	नया वस्ती	२०७३।६।१३	२५	४२	३७	७९	टेक ब.तामाङ
७९	सुन्दरीजल गा.वि.स.९ गणेश थान चौतारा टोल	गोकर्णेश्वर न.पा.३	श्वेत विनायक पर्यावरण	२०७३।६।१३	२७	४५	३६	८१	विश्वराज श्रेष्ठ
					६०५	६३२	६२७	१८५५	
विष्णु चपली म उ स									
८०	चपली भद्रकाली गा.वि.स.५	बूढानीलकण्ठ न.पा.१	तौलुंग दोलभेग	२०७३।७।२६	२७	६०	५६	११६	बम ब.लामा

सि.नं.	गा.वि.स	उपभोक्ता समूहको नाम	गठन मिति	ठेगाना	घरधुरी संख्या	जनसंख्या		जम्मा जनसंख्या	अध्यक्ष
						पुरुष	महिला		
८१	चपली भद्रकाली गा.वि.स.६	बूढानीलकण्ठ न.पा.२	सिमल डांडा	२०७३।७।७	१००	४४७	३४०	७९७	राजु लामा
८२	चपली भद्रकाली गा.वि.स.४	बूढानीलकण्ठ न.पा.१	तौलुगं चौतारा	२०७३।७।२५	९५	२१३	२१४	४२७	बुद्धि ब.लामा
८३	चपली भद्रकाली गा.वि.स.३	बूढानीलकण्ठ न.पा.१	डुकुनी देवी	२०७३।७।२५	६९	१७१	१८०	३५१	हरी प्र.भारती
८४	चपली भद्रकाली गा.वि.स.७	बूढानीलकण्ठ न.पा.२	बदेली	२०७३।७।३०	७०	१६८	१६८	३३६	रामकृष्ण भण्डारी
८५	चपली भद्रकाली गा.वि.स.८	बूढानीलकण्ठ न.पा.	वासिक	२०७३।७।३०	८०	२११	२०३	४१४	विकास श्रेष्ठ
					४४१	१२७०	११७१	२४४१	
८६	विष्णु बूढानीलकण्ठ गा.वि.स.६	बूढानीलकण्ठ न.पा.१	ठुलो गाउँ	२०७३।७।२७	४८	८८	८४	१७२	धावा तामाङ
८७	विष्णु बूढानीलकण्ठ गा.वि.स.६	बूढानीलकण्ठ न.पा.५	वनदेवी वातावरण संरक्षण	२०७३।७।३३	२२	४६	६०	१०६	धूर्व खनाल
८८	विष्णु बूढानीलकण्ठ गा.वि.स.७	बूढानीलकण्ठ न.पा.६	टुसाल छाप	२०७३।७।४	९८	२२६	२२४	४५०	कृष्ण ब.तामाङ
८९	विष्णु बूढानीलकण्ठ गा.वि.स.१	बूढानीलकण्ठ न.पा.६	विष्णुद्वार चिसेनी हाईट	२०७३।७।१८	९१	१७५	१८२	३५७	अर्जुन माल्बुल
९०	विष्णु बूढानीलकण्ठ गा.वि.स.१,२	बूढानीलकण्ठ न.पा.४	बूढानीलकण्ठ	२०७३।७।२१	३८	१०७	१०४	२११	सुशिला ठकुरी
९१	विष्णु बूढानीलकण्ठ गा.वि.स.६	बूढानीलकण्ठ न.पा.५	शिवपुरी डांडापाउं	२०७३।७।२०	७१	१२०	१५०	२७०	अर्जुन लामा
९२	विष्णु बूढानीलकण्ठ गा.वि.स.२ र चपली भद्रकाली गा.वि.स.१	बूढानीलकण्ठ न.पा.१ र ४	सप्तश्वर	२०७३।७।२१	७४	१७१	१८०	३५१	संचिता खडका

सि.नं.	गा.वि.स	उपभोक्ता समूहको नाम	गठन मिति	ठेगाना	घरधुरी संख्या	जनसंख्या		जम्मा जनसंख्या	अध्यक्ष
						पुरुष	महिला		
९३	विष्णु बूढानीलकण्ठ गा.वि.स.१ र चपली भद्रकाली गा.वि.स १	बूढानीलकण्ठ न.पा.४	शिवपुरी अखिलेश्वर	२०७३।६।१८	५८	१४३	१४०	२८३	जयराम भण्डारी
९४	विष्णु बूढानीलकण्ठ गा.वि.स.१	बूढानीलकण्ठ न.पा.४	शिवपुरी फेदीगाउँ	२०७३।७।२३	३५	९१	९१	१८२	सानु ठकुरी
९५	विष्णु बूढानीलकण्ठ गा.वि.स.७	बूढानीलकण्ठ न.पा.६	विष्णुमती थारथोक	२०७३।७।२७	१३०	२६४	३९५	५७९	रमेश दुलाल
					६६५	१४३१	१५३०	२५६१	
वौडेश्वर महादेव म उ स									
९६	टोखा चण्डेश्वरी गा.वि.स.६	टोखा न.पा.३	सपनतिर्थ	२०७३।८।१०	७२	१८५	२००	४५७	राजकाजी डंगोल
९७	टोखा चण्डेश्वरी गा.वि.स.२	बूढानीलकण्ठ न.पा.१	चण्डेश्वरी	२०७३।८।८	६०	१६०	१४६	३६६	साईला डंगोल
					१३२	३४५	३४६	८२३	
९८	भोर महाकाल गा.वि.स.१	टोखा न.पा.२	त्रिवेणी नयां वस्ती	२०७३।८।१०	३६	१०३	१०६	२०९	मिना सापकोटा
९९	भोर महाकाल गा.वि.स.२	टोखा न.पा.१	फुलवारी सदावहार	२०७३।८।१६	४०	१००	१०१	२०१	रूपक तिवारी
१००	भोर महाकाल गा.वि.स.२	टोखा न.पा.१	गुप्तेश्वर फुलवारी	२०७३।८।१५	२७	७७	६७	१४४	दिलिप गिरी
१०१	भोर महाकाल गा.वि.स.३	टोखा न.पा.१	मालुगं	२०७३।८।१९	४४	१०६	१३०	२३६	श्याम कृष्ण डंगोल
१०२	भोर महाकाल गा.वि.स.४	टोखा न.पा.१	रैरीगाउँ कालिका देवी	२०७३।८।६	४०	१०१	१००	२०१	रामहरी देवकोटा
१०३	भोर महाकाल गा.वि.स.४	टोखा न.पा.१	सेतुबन्ध	२०७३।८।११	५०	१३१	१२८	२५९	शम्भु प्र.अधिकारी

सि.नं.	गा.वि.स	उपभोक्ता समूहको नाम	गठन मिति	ठेगाना	घरधुरी संख्या	जनसंख्या		जम्मा जनसंख्या	अध्यक्ष
						पुरुष	महिला		
१०४	भोर महाकाल गा.वि.स.५	टोखा न.पा.१	खोलाटोल	२०७३।०१।१८		०	०	०	लक्ष्मण प्र. लामिछाने
१०५	भोर महाकाल गा.वि.स.५	टोखा न.पा.१	नारायणेश्वर	२०७३।०१।१८	३८	८५	१०६	१९१	श्रीकृष्ण विडारी
१०६	भोर महाकाल गा.वि.स.६	टोखा न.पा.२	जलेश्वर चापबोट	२०७३।०१।१७	६३	१५३	१५३	२९२	भलक ब.तामाड
१०७	भोर महाकाल गा.वि.स.७	टोखा न.पा.१	मजुवा	२०७३।०१।१९	४०	८५	१०६	१९१	रामशरण दुलाल
१०८	भोर महाकाल गा.वि.स.७	टोखा न.पा.१	गौतमेश्वर	२०७३।०१।२०		०	०	०	रामेश्वर दुलाल
१०९	भोर महाकाल गा.वि.स.७	टोखा न.पा.१	भोर खोला	२०७३।०१।२१		०	०	०	दिपेन्द्र लामिछाने
११०	भोर महाकाल गा.वि.स.८	टोखा न.पा.२	बौडेश्वर भोर महाकाल	२०७३।०१।१९	६८	११०	११७	२२७	महेश्वर अधिकारी
१११	भोर महाकाल गा.वि.स.९	टोखा न.पा.१	सिसाचौर	२०७३।०१।१४	११३	२५२	२९०	५४२	समान कुमार धिताल
११२	साइला गा.वि.स.३	लक्ष्मीपुर	२०७३।०१।११		४१२	९०३	१०००	१९०३	
११३	साइला गा.वि.स.४	कान्छीटार	२०७३।०१।१६		४३	९२	९७	१८९	गोकुल नेपाल
११४	साइला गा.वि.स.४	स्वर्णम विहानी संरक्षण	२०७३।११।१०		३४	९२	८६	१७८	बुद्ध ब.तामाड
११५	साइला गा.वि.स.४	चुनदेवी प्राकृतिक तथा वातावरण	२०७३।११।१०		३४	८७	८०	१६७	सरस्वती जोशी
११६	साइला गा.वि.स.७	पटापु प्राकृतिक संरक्षण	२०७३।११।१०		४०	७८	९६	१७६	शम्भू कार्की
					४०	७८	८८	१६६	राजन विडारी

सि.नं.	गा.वि.स	उपभोक्ता समूहको नाम	गठन मिति	ठेगाना	घरधुरी संख्या	जनसंख्या		जम्मा जनसंख्या	अध्यक्ष
						पुरुष	महिला		
११७	साङ्ला गा.वि.स.८	महांकालदेवी	२०७३।८।१७		५८	११०	१२३	२३३	दिपेश तामाङ
					६६०	१४५८	१५५४	३०१२	
११८	काभ्रेस्थली गा.वि.स.४	रक्षा देवी	२०७३।८।८		४६	१०७	११८	२२५	राजन भण्डारी
११९	काभ्रेस्थली गा.वि.स.३	दलकाप	२०७३।८।८		६५	१७२	१९१	३६३	नवराज चापागाई
१२०	काभ्रेस्थली गा.वि.स.१	लक्ष्मी नारायण	२०७३।८।२१					०	शालिकराम लामिछोने
					१११	२७५	३०५	५८८	
गोलढुगां जिनपुर म उ स									
१२१	गोलढुगां गा.वि.स.२	तारकेश्वर न.पा.१२	श्वेत विनायक	२०७३।६।१३	३०	८३	८१	१६४	नारायण श्रेष्ठ
१२२	गोलढुगां गा.वि.स.२	तारकेश्वर न.पा.१२	पुरानो गुहेश्वरी दुखेल	२०७३।६।१३	५०	७०	८०	१५०	सुकलमान पुनवार
१२३	गोलढुगां गा.वि.स.४	तारकेश्वर न.पा.१२	दश मूले डुर्काने पानी	२०७३।७।२०	३१	७८	८३	१६१	विकास लामा
१२४	गोलढुगां गा.वि.स.४	तारकेश्वर न.पा.११	बिहानी वस्ती गोलढुगां	२०७३।७।१८	३३	६७	७४	१४१	मदन श्रेष्ठ
१२५	गोलढुगां गा.वि.स.४	तारकेश्वर न.पा.११	छवेली महाकाल	२०७३।७।१९	४२	८५	८५	१७०	विजय लामा
१२६	गोलढुगां गा.वि.स.४	तारकेश्वर न.पा.११	नमुना गोलढुगां	२०७३।७।१७	३०	६८	७८	१४६	विपना गुरुङ
१२७	गोलढुगां गा.वि.स.४	तारकेश्वर न.पा.११	छवेली नमुना	२०७३।७।१८	३३	८१	८५	१६६	गणेश महर्जन
१२८	गोलढुगां गा.वि.स.४	तारकेश्वर न.पा.१२	देवीस्थान गोलढुगां	२०७३।७।१९	४५	११९	११४	२३३	जानुका नेपाल
१२९	गोलढुगां गा.वि.स.४ ख	तारकेश्वर न.पा.१२	कालीदेवी बैखु	२०७३।६।८	३०	८१	६४	१४५	नरेन्द्र तामाङ
१३०	गोलढुगां गा.वि.स.४ ख	तारकेश्वर न.पा.११	बैखु मिलनवस्ती	२०७३।६।८	२९	७२	७४	१४६	विनोद लामा
१३१	गोलढुगां गा.वि.स.४ ख	तारकेश्वर न.पा.११	सांगपोल बैखु	२०७३।६।८	२९	६९	७७	१४६	निराजन तामाङ
१३२	गोलढुगां गा.वि.स.५ ख	तारकेश्वर न.पा.११	पञ्चकन्या गोलढुगां	२०७३।७।४	३०	६४	७१	१३५	जयमान श्रेष्ठ

सि.नं.	गा.वि.स	उपभोक्ता समूहको नाम	गठन मिति	ठेगाना	घरधुरी संख्या	जनसंख्या		जम्मा जनसंख्या	अध्यक्ष
						पुरुष	महिला		
१३३	गोलढुगां गा.वि.स.५	तारकेश्वर न.पा.१२	एकता गोलढुगां	२०७३।७।०	३१	६९	७६	१४५	रेखा आचार्य
१३४	गोलढुगां गा.वि.स.५	तारकेश्वर न.पा.१२	पञ्चकन्या गण शिक्षस्थान	२०७३।७।२१	२९	९१	७०	१६१	खेमराज उप्रेती
१३५	गोलढुगां गा.वि.स.५ ख	तारकेश्वर न.पा.११	भैरव गोलढुगां (गाम्चा)	२०७३।७।५	३१	६८	७३	१४१	कवि नगरकोटी
१३६	गोलढुगां गा.वि.स.५	तारकेश्वर न.पा.११	घट्टे पाखा नयावस्ती	२०७३।७।३	४१	९६	१२५	२२१	जिवन सुनुवार
१३७	गोलढुगां गा.वि.स.५ख	तारकेश्वर न.पा.१२	नाखण्डोल पुरानोवस्ती	२०७३।७।११	३०	७९	७७	१५६	कृष्ण महर्जन
१३८	गोलढुगां गा.वि.स.५क	तारकेश्वर न.पा.१२	नाखण्डोल महाकाल भैरवी	२०७३।७।६	३०	६२	५६	११८	राज पुतुवार
१३९	गोलढुगां गा.वि.स.५क	तारकेश्वर न.पा.१२	नाखण्डोल नमुना	२०७३।६।१५	३०	५३	६५	११८	स्याल्टु पुतुवार
१४०	गोलढुगां गा.वि.स.५ख	तारकेश्वर न.पा.१२	नाखण्डोल डवली	२०७३।७।११	३१	५५	५०	१०५	गणेश नगरकोटी
१४१	गोलढुगां गा.वि.स.५क	तारकेश्वर न.पा.१२	नाखण्डोल सुन्दर वस्ती	२०७३।६।१५	३२	८३	७५	१५८	रुकमाया धमला
१४२	गोलढुगां गा.वि.स.६	तारकेश्वर न.पा.११	रुद्रेश्वर बैखु	२०७३।६।१०	३५	८४	९९	१८३	प्रभुराम फुयाल
१४३	गोलढुगां गा.वि.स.६	तारकेश्वर न.पा.१२	सिमलपाखा विचारीथोक	२०७३।६।१७	३१	६९	७६	१४५	आत्माराम फुयाल
१४४	गोलढुगां गा.वि.स.६	तारकेश्वर न.पा.१२	सांघुखोला विचारीथोक	२०७३।७।६	३०	६५	६२	१२७	रुपा शर्मा
१४५	गोलढुगां गा.वि.स.६	तारकेश्वर न.पा.१२	मडखु सिजनशिल	२०७३।७।६	४९	११३	१२६	२३९	श्रीप्रसाद आचार्य
१४६	गोलढुगां गा.वि.स.	तारकेश्वर न.पा.१२	गोलढुगां गण शिक्षस्थान	२०७३।७।८	३०	७१	८५	१५६	गीता श्रेष्ठ
१४७	गोलढुगां गा.वि.स.९	तारकेश्वर न.पा.१२	कालीनाग बैखु	२०७३।६।८	३०	७१	७६	१४७	गोम्बो तामाङ
१४८	गोलढुगां गा.वि.स.९	तारकेश्वर न.पा.१२	भ्यु टावर	२०७३।६।१२	३२	६८	७४	१४२	सुदर्शन सापकोटा

सि.नं.	गा.वि.स	उपभोक्ता समूहको नाम	गठन मिति	ठेगाना	घरधुरी संख्या	जनसंख्या		जम्मा जनसंख्या	अध्यक्ष
						पुरुष	महिला		
१४९	गोलढुगां गा.वि.स.९	तारकेश्वर न.पा.१२	भञ्ज्यागं	२०७३।६।१२	३२	८१	७५	१५६	हरी प्र.सापकोटा
					६७२	१५६४	१६२६	३१५०	
१५०	जितपुरफेदी गा.वि.स.१	तारकेश्वर न.पा.७	कल्पेश्वर महादेव	२०७३।५।२३	४४	११६	११९	२३५	शिव प्र.धिमिरे
१५१	जितपुरफेदी गा.वि.स.२	तारकेश्वर न.पा.७	गैरी गाउँ पिपलवोट	२०७३।६।१	३६	८७	८७	१७४	रमेश लामा
१५२	जितपुरफेदी गा.वि.स. २ र ३	तारकेश्वर न.पा.७	रामघाट	२०७३।६।८	४४	१०९	११७	२२६	घनश्याम पुडासैनी
१५३	जितपुरफेदी गा.वि.स.३	तारकेश्वर न.पा.७	शिवशक्ति	२०७३।६।३	४१	१००	९३	१९३	ईश्वर तिवारी
१५४	जितपुरफेदी गा.वि.स.३	तारकेश्वर न.पा.७	भुवनेश्वरी	२०७३।६।८	६५	१६७	१८४	३५१	सुदन तिवारी
१५५	जितपुरफेदी गा.वि.स.४	तारकेश्वर न.पा.७	धिताल गाउँ	२०७३।६।८	२७	६९	६७	१३६	शैलेन्द्र कुमार धिताल
१५६	जितपुरफेदी गा.वि.स.४ र ५	तारकेश्वर न.पा.७	पांचमाने	२०७३।६।५	६५	११५	१४२	२५७	लक्ष्मण प्र.अर्याल
१५७	जितपुरफेदी गा.वि.स.५	तारकेश्वर न.पा.७	लामाचौर कुलावांघ	२०७३।६।१२	४८	९८	१०२	२००	शिव प्र.अर्याल
१५८	जितपुरफेदी गा.वि.स.६	तारकेश्वर न.पा.६	सिद्धेश्वर महादेव	२०७३।५।२३	४४	९९	९१	१९०	भवानी लामिछाने
१५९	जितपुरफेदी गा.वि.स.७	तारकेश्वर न.पा.८	ठुलागाउँ आपंचौर गल्छी	२०७३।८।२	५०	१०१	१३४	२३५	ध्रुव प्रसाद फुयाल

सि.नं.	गा.वि.स	उपभोक्ता समूहको नाम	गठन मिति	ठेगाना	घरधुरी संख्या	जनसंख्या		जम्मा जनसंख्या	अध्यक्ष
						पुरुष	महिला		
१६०	जितपुरफेदी गा.वि.स.७	तारकेश्वर न.पा.८	कालिका माई जितपुर	२०७३।८।५	३०	६७	७५	१४२	शुक्र व.तामाङ
					४५४	११२८	१२११	२३३५	
इचगुनारायण मु.उ.स									
१६१	इचगुनारायण गा.वि.स.१	नागार्जुन न.पा.३	लक्ष्मोल	२०७३।६।९	३७	७०	७०	१४०	उत्तम श्रेष्ठ
१६२	इचगुनारायण गा.वि.स.१	नागार्जुन न.पा.३	बद्री नारायण	२०७३।६।९	३०	४१	५३	९४	कुमार तामाङ
१६३	इचगुनारायण गा.वि.स. १	नागार्जुन न.पा.३	चिसापानी	२०७३।६।९	३०	५७	५०	१०७	रवि श्रेष्ठ
१६४	इचगुनारायण गा.वि.स.१	नागार्जुन न.पा.३	ढोलगे	२०७३।६।९	३०	५०	५४	१०४	शिव श्रेष्ठ
१६५	इचगुनारायण गा.वि.स.१	नागार्जुन न.पा.३	इचगुं नारायण	२०७३।६।९	३५	७३	७०	१४३	दिपेश श्रेष्ठ
१६६	इचगुनारायण गा.वि.स. २	नागार्जुन न.पा.३	रातोमाटे	२०७३।६।९	२२	४६	४०	६६	जुना नगरकोटी
१६७	इचगुनारायण गा.वि.स. २	नागार्जुन न.पा.३	रिसाल टोल	२०७३।६।९	३४	८८	७२	१६०	सुदर्शन रिमाल
१६८	इचगुनारायण गा.वि.स. २	नागार्जुन न.पा.३	आकाश बैरव	२०७३।६।९	३५	७८	८३	१६१	सीता श्रेष्ठ
१६९	इचगुनारायण गा.वि.स. २	नागार्जुन न.पा.३	रातोमाटे जुगेखोला	२०७३।६।९	५०	५०	११०	१०६	रामचन्द्र तिमिल्लीना
१७०	इचगुनारायण गा.वि.स. २	नागार्जुन न.पा.३	विष्णुदेवी	२०७३।६।९	३०	६४	६१	१२५	सुशिला केसी
१७१	इचगुनारायण गा.वि.स. २	नागार्जुन न.पा.३	विर भगवती	२०७३।६।९	२७	४९	४६	९५	शिव वहादुर लामा
१७२	इचगुनारायण गा.वि.स.१ र २	नागार्जुन न.पा.३	सत्तलचौर	२०७३।६।९	३०	५२	४५	९७	विनोद केसी
१७३	इचगुनारायण गा.वि.स. ३	नागार्जुन न.पा.३	हलचोक	२०७३।६।९	३६	६१	५१	११२	जिवन पुतुवार
१७४	इचगुनारायण गा.वि.स. ३	नागार्जुन न.पा.३	हलचोक बैरव	२०७३।६।९	३६	६७	६७	१३४	राकेश पुतुवार
१७५	इचगुनारायण गा.वि.स. ३	नागार्जुन न.पा.३	आकाश देवी	२०७३।७।२	३१	६१	५८	११९	बुद्ध पुतुवार
१७६	इचगुनारायण गा.वि.स. ४	नागार्जुन न.पा.३	रैरीगाउँ तीन धारा	२०७३।८।५	३४।०	६४।०	७९।०	१४३।०	अमृत नगरकोटी
१७७	इचगुनारायण गा.वि.स.५	नागार्जुन न.पा.२	रैरीगाउँ दुई धारा	२०७३।८।५	३१	७१	७९	१५०	माइला नगरकोटी
१७८	इचगुनारायण गा.वि.स.५	नागार्जुन न.पा.२	रैरीगाउँ उन्नतिशिल	२०७३।८।५	२४	६४	५२	११६	विर व.नगरकोटी
१७९	इचगुनारायण गा.वि.स.५	नागार्जुन न.पा.२	प्रगति चोक दुई धारा	२०७३।८।५	१७	३७	३१	६८	गोल्जान लामा

सि.नं.	गा.वि.स	उपभोक्ता समूहको नाम	गठन मिति	ठेगाना	घरधूरी संख्या	जनसंख्या		जम्मा जनसंख्या	अध्यक्ष
						पुरुष	महिला		
१८०	इचगुनारायण गा.वि.स.३,५ र ६	नागार्जुन न.पा.२ र ३	रैरी गाउँ चौतारा	२०७३।८।९	६५	१४९	१६२	३११	सरोज नगरकोटी
१८१	इचगुनारायण गा.वि.स.६	नागार्जुन न.पा.२	तीनघरे देवीथान	२०७३।६।१८	५१	१२८	१२४	२५२	लंकेश लामा
१८२	इचगुनारायण गा.वि.स. ६	नागार्जुन न.पा.२	तिनघरे अन्नपुण f टोल	२०७३।६।१८	४१	१०२	११५	२१७	सुर्य कुमारी गुरुङ
१८३	इचगुनारायण गा.वि.स.७	नागार्जुन न.पा.१	पंधेरा टोल	२०७३।७।११	२६	६३	६७	१३०	शंकर तामाङ
१८४	इचगुनारायण गा.वि.स.७	नागार्जुन न.पा.१	तीनधारा	२०७३।७।११	३२	६५	६७	१३२	रणे लामा
१८५	इचगुनारायण गा.वि.स.७	नागार्जुन न.पा.१	सुन्दर टोल	२०७३।७।१२	४५	८१	७४	१५५	अर्जुन प्रसाद पौडेल
१८६	इचगुनारायण गा.वि.स.७	नागार्जुन न.पा.१	वाल विकास	२०७३।७।९	३३	९०	९४	१८४	श्याम कुमार बलामी
१८७	इचगुनारायण गा.वि.स.८	नागार्जुन न.पा.१	संघर्षशिल	२०७३।७।१०	२९	६१	७८	१३९	ईश्वर थापा मगर
१८८	इचगुनारायण गा.वि.स.८	नागार्जुन न.पा.१	श्री पंचली भैरव	२०७३।७।८	४७	११४	९३	२०७	मनोज खत्री
१८९	इचगुनारायण गा.वि.स.९	नागार्जुन न.पा.१	रानी वन स्याङलान टोल	२०७३।७।७	३२	६९	५७	१२६	पाल्छे तामाङ
१९०	इचगुनारायण गा.वि.स.९	नागार्जुन न.पा.१	रानी वन वाईवा टोल	२०७३।७।७	३२	६१	५१	११२	दिवपाल लामा
१९१	इचगुनारायण गा.वि.स.९	नागार्जुन न.पा.१	धोगखोला	२०७३।७।७	४२	१०२	१०४	२०६	पुरुषोत्तम लामा
१९२	इचगुनारायण गा.वि.स.९	नागार्जुन न.पा.१	वमजन टोल	२०७३।७।७	२८	५७	६६	१२३	विजय लामा
१९३	इचगुनारायण गा.वि.स.९	नागार्जुन न.पा.१	सनराइज हाइट	२०७३।७।८	२६	६५	६४	१२९	विजय राना मगर
					११२८	२३३०	२३८७	४७३७	
रामकोट भिमढुङ छत्रेदेउगाली									
१९४	रामकोट गा.वि.स.८	नागार्जुन न.पा.८	डांडा गाउँ सेतो गुम्बा	२०७३।७।६	२१	४०	३६	७६	जयराम तामाङ
१९५	रामकोट गा.वि.स.९	नागार्जुन न.पा.८	पञ्चकन्या	२०७३।६।१८	३५	८५	८८	१७३	विश्वराम बुढाथोकी
१९६	रामकोट गा.वि.स.८	नागार्जुन न.पा.८	वतासे नागार्जुन	२०७३।६।९	४५	७५	८७	१६२	सुकुमान तामाङ
१९७	रामकोट गा.वि.स.८	नागार्जुन न.पा.८	कल्पनेश्वर नागार्जुन	२०७३।६।९	५५	८६	१०४	१९०	चन्द्र ब.तामाङ

सि.नं.	गा.वि.स	उपभोक्ता समूहको नाम	गठन मिति	उमेर	घरधुरी संख्या	जनसंख्या		जम्मा जनसंख्या	अध्यक्ष
						पुरुष	महिला		
					१५६	२८६	३१५	६०१	
१९८	भिमडुगां गा.वि.स. २ र ९	नागार्जुन न.पा.७	महेश नारायण	२०७३।१।३०	३०	६७	७९	१४६	पुर्ण ब.कुवर
१९९	जितपुरफेदी गा.वि.स.२	नागार्जुन न.पा.११	थाले ऐनडांडा	२०७३।१।३०	५५	११५	१४८	२६३	राज कुमार तामाङ
२००	जितपुरफेदी गा.वि.स.८	नागार्जुन न.पा.१०	भीरकोट नागार्जुन	२०७३।६।३	३०	५७	६७	१२४	ढलक ब.तामाङ
२०१	जितपुरफेदी गा.वि.स.७ र ८	नागार्जुन न.पा.१०	चूनदेवी	२०७३।६।३	६१	१३४	१९९	२७३	रविन्द्र विक्रम विष्ट
					४६७	८०५	१०२७	१८३२	
२०२	छत्रेदेउराली गा.वि.स.६	धूनवेसी न पा	कालीदेवी नैरीगाउँ	२०७३।७।२९	४९	८८	१०४	१९२	टेक ब.तामाङ
२०३	छत्रेदेउराली गा.वि.स.६	धूनवेसी न पा	ख्यालवुचा डिम्बु मफुवा	२०७३।८।११	२३	५५	५९	११४	अर्जुन व.बलामी
२०४	छत्रेदेउराली गा.वि.स.६	धूनवेसी न पा	सीखडा गाउँ	२०७३।७।२९	२९	५९	७५	१३४	रामेश्वर सिखडा
२०५	छत्रेदेउराली गा.वि.स.७	धूनवेसी न पा	दमदमे महेश नारायण	२०७३।७।२७	४८	११८	१०७	२२५	नारायण तामाङ
२०६	छत्रेदेउराली गा.वि.स.७	धूनवेसी न पा	भञ्ज्यागं पोखरी	२०७३।७।२९	३८	७४	७९	१५३	जीत व.तामाङ
२०७	छत्रेदेउराली गा.वि.स.७	धूनवेसी न पा	कालीदेवी ओडारे	२०७३।७।२७	५४	१२३	१३५	२५८	विष्णु तामाङ
२०८	छत्रेदेउराली गा.वि.स.७	धूनवेसी न पा	ओडारे स्यागवो टोल	२०७३।७।२९	२९	६९	७७	१४६	असोक तामाङ
२०९	छत्रेदेउराली गा.वि.स.७	धूनवेसी न पा	अनन्त नारायण	२०७३।८।१४				०	सन्दिप कुवर
					२७०	५८६	६३६	१२२२	

सि.नं.	गा.वि.स	उपभोक्ता समूहको नाम	गठन मिति	ठेगाना	घरधूरी संख्या	जन्तसंख्या		जम्मा जन्तसंख्या	अध्यक्ष
						पुरुष	महिला		
ककनी ओखरपौवा म उ स									
२१०	ककनी गा.वि.स.६		वसन्ती दरवार	२०७३।१।२०	५३	१३४	१२६	२६०	अष्टमान तामाड
२११	ककनी गा.वि.स.६		घमाइलो पानी घाट	२०७३।१।२०	५१	११३	१११	२२४	राजकुमार लामा
२१२	ककनी गा.वि.स.७		सिम्ले तल्लो टोल	२०७३।६।१५	३३	८३	८६	१६९	हिमाल तामाड
२१३	ककनी गा.वि.स.६		ककनी हाइट	२०७३।१।२०	३३	८९	७९	१६८	विष्णु कुमार लामा
२१४	ककनी गा.वि.स.६		गोले भित्ता नेपाली सातकन्या	२०७३।१।२४	४५	१२१	१४७	२६८	कृष्ण ब.लामा
२१५	ककनी गा.वि.स.७		गणेश थुम्का	२०७३।६।१५	३४	६२	६८	१३०	राज कुमार तामाड
२१६	ककनी गा.वि.स.९		कालीदेवी	२०७३।१।२५	३६	८४	८३	१६७	बिन्दे लामा
२१७	ककनी गा.वि.स.७		शृजनशील	२०७३।६।१५	३२	५२	६६	११८	रवी गुरुड
२१८	ककनी गा.वि.स.८		छेमाला	२०७३।१।२५	३८	१०६	१११	२१७	नेत्र ब. तामाड
					३५५	८४४	८७७	१७२१	
२१९	ओखरपौवा गा.वि.स.१		बाह्य माइल एकता	२०७३।६।१०	३४	७२	८४	१५६	रमेश तामाड
२२०	ओखरपौवा गा.वि.स.३		लासागं	२०७३।६।१५	३५	७७	८४	१६१	रविन्द्र तामाड
२२१	ओखरपौवा गा.वि.स.७		सिमतर	२०७३।७।६	५३	१२८	११२	२४०	रामजी बलामी
२२२	ओखरपौवा गा.वि.स.१		जलमीने मन्दिर	२०७३।६।१८	३३	९८	१००	१९८	हरि प्र.फूयाल
२२३	ओखरपौवा गा.वि.स.२		विथन डांडा	२०७३।६।११	४९	१२६	११८	२४४	मंगल तामाड
२२४	ओखरपौवा गा.वि.स.१		रम्वा दरवार	२०७३।६।१२	४८	११८	१२३	२४१	सोनु कान्छा तामाड
२२५	ओखरपौवा गा.वि.स.१		नार डांडा	२०७३।६।२१	३४	८९	८३	१७२	सानु कान्छा लामा
२२६	ओखरपौवा गा.वि.स.२		खानी खोला	२०७३।६।११	५४	१२८	१३३	२६१	निरमाया तामाड
२२७	ओखरपौवा गा.वि.स.३		छेक्साल डांडा	२०७३।६।१३	३३	७८	८२	१६०	श्याम कुमार लामा
२२८	ओखरपौवा गा.वि.स.३		शुभ विहानी	२०७३।६।१३	३२	७५	८०	१५५	बासु तामाड

सि.नं.	गा.वि.स	उपभोक्ता समूहको नाम	गठन मिति	ठेगाना	घरधुरी संख्या	जनसंख्या		जम्मा जनसंख्या	अध्यक्ष
						पुरुष	महिला		
२२९	ओखरपौवा गा.वि.स.३		गणेशथान	२०७३।७।६	३३	७३	८०	१५३	राजकुमार लामा
२३०	ओखरपौवा गा.वि.स.३		हुलाक	२०७३।६।१५	३३	७४	८५	१५९	प्रेम बहादुर तामाङ
२३१	ओखरपौवा गा.वि.स.९		महालक्ष्मी	२०७३।६।१७	४६	९९	११६	२१५	सृजना बलामी
२३२	ओखरपौवा गा.वि.स.७		खेउ	२०७३।७।६	३४	७५	८९	१६४	श्यामलाल श्रेष्ठ
२३३	ओखरपौवा गा.वि.स.७		गणेशथान	२०७३।७।२०	४७	१३२	१२९	२६१	श्याम सुन्दर बलामी
२३४	ओखरपौवा गा.वि.स.३		गैरी टोल माने डांडा	२०७३।६।१३	३५	८४	७८	१६२	तिलक ब. लामा
२३५	ओखरपौवा गा.वि.स.३		माफा टोल	२०७३।९।१४	३२				रामजी फुयाँल
२३६	ओखरपौवा गा.वि.स.३		दूलाल टोल	२०३।९।१४					योगनाथ फुयाँल
					६६५	१५२६	१५७६	३१०२	
गुर्जे भञ्ज्याङ म उ स									
२३७	थानपती गा.वि.स.२		भांगोकियाशील	२०७३।५।२८	४७	११०	१०९	२१९	जयराम तामाङ
२३८	थानपती गा.वि.स.१		हिम सक्रिय	२०७३।५।२८	५८	१३५	१५१	२८६	सोनाम तामाङ
२३९	थानपती गा.वि.स.१		खरिभन्ज्याग पांचकन्या	२०७३।५।२७	४७	८२	१०३	१८५	सुर्य ब.तामाङ
२४०	थानपती गा.वि.स.१		घोर्चे ग्याल्बो निङजेन	२०७३।५।२७	४०	८७	१२६	२१३	ठुलीमाया तामाङ
२४१	थानपती गा.वि.स.१		ठुलो खोला माने डांडा	२०७३।५।२७	३९	१००	९२	१९२	हरि ब.लामा
२४२	सुनखानी गा.वि.स.४		सातकन्या मंगलदेवी	२०७३।६।९	५७	१४२	१६२	३०४	भक्त ब.तामाङ
२४३	सुनखानी गा.वि.स.१		सङ्गे चाउर नया गाउँ	२०७३।६।३	५९	१३८	१५६	२९४	दिपेश तामाङ
२४४	सुनखानी गा.वि.स.२		कालीदेवी	२०७३।६।६	३२	६८	८६	१५४	राम कुमार खड्का
२४५	सुनखानी गा.वि.स.७		कुम्भेश्वरी	२०७३।६।६	४०	१२०	१२८	२४८	अर्जुन तामाङ

सि.नं.	गा.वि.स	उपभोक्ता समूहको नाम	गठन मिति	ठेगाना	घरधुरी संख्या	जनसंख्या		जम्मा जनसंख्या	अध्यक्ष
						पुरुष	महिला		
२४६	सुनखानी गा.वि.स.२		लाली गुरांस	२०७३।५।३०	३४	७५	८३	१५८	सुनिल गुरुङ
२४७	सुनखानी गा.वि.स.७		सातकन्या	२०७३।६।७	३५	११०	१३५	२४५	कुलमान तामाङ
२४८	सुनखानी गा.वि.स.४		गोदावरी	२०७३।६।८	५३	१३७	१३६	२७३	नर ब. तामाङ
					३१०	७५०	८८६	१६७६	
२४९	समुन्द्रादेवी गा.वि.स.१		गुर्जे सामाजिक सुधार	२०७३।५।३०	३९	९२	८२	१७४	शेर ब. तामाङ
२५०	समुन्द्रादेवी गा.वि.स.१		गुर्जे कालिकादेवी प्रगतिशिल	२०७३।५।३०	४२	७८	८५	१६३	तारादेवी तामाङ
२५१	समुन्द्रादेवी गा.वि.स.२		शिवपुरी लालिगुरांस	२०७३।५।३१	४१	९६	९९	१९५	हिम ब. तामाङ
२५२	समुन्द्रादेवी गा.वि.स.२		मयुङ् वुरिङ	२०७३।६।१५	५३	१४०	१४६	२८६	इरमान तामाङ
२५३	समुन्द्रादेवी गा.वि.स.३		स्वार्थोक बांसकोटे	२०७३।६।१४	६३	१८३	१७७	३६०	पीते तामाङ
२५४	समुन्द्रादेवी गा.वि.स.३		पाथोक	२०७३।६।१९	४४	१२२	१३३	२५५	श्याम सिटौला
२५५	समुन्द्रादेवी गा.वि.स.९		सिञ्चे कालिकादेवी	२०७३।६।१८	३४	७०	६६	१३६	विष्णुमाया तामाङ
२५६	समुन्द्रादेवी गा.वि.स.९		महादेव डांडा	२०७३।६।१८	३०	७५	६६	१४१	भीम ब.वि.क.
२५७					३४६	८५६	८५४	१७१०	
२५८	सिक्रे गा.वि.स.२		भण्डारे	२०७३।६।९	५५	१५५	९५	२५०	देव व.गुरुङ
२५९	सिक्रे गा.वि.स.४		परि भन्ज्यागं	२०७३।६।९	५८	१४६	१४८	२९४	ललिता तामाङ
२६०	सिक्रे गा.वि.स.३		बांसकोटे	२०७३।६।७	४५	१०७	११८	२२५	नरेन्द्र ब.गुरुङ
२६१	समुन्द्रादेवी गा.वि.स.२		सिक्रे गुरुङ गाउँ	२०७३।६।१०	४७	१२७	१३६	२६३	फलेन्द्र जंग गुरुङ
२६२	समुन्द्रादेवी गा.वि.स.३		रक्तकाली	२०७३।६।८	४३	१०८	१०५	२१३	कमल ब.बुढाथोकी
					२४८	६४३	६०२	१२४५	
२६३	लिखु गा.वि.स.७		इन्द्रायणी देवी	२०७३।६।१२	६६	१५८	१८४	३४२	हरि चन्द्र थापा
२६४	लिखु गा.वि.स.८		लख्यस्वैरी	२०७३।६।१३	४६	९९	९९	१९९	मदन कुमार लामा

सि.नं.	गा.वि.स	उपभोक्ता समूहको नाम	गठन मिति	ठेगाना	घरधुरी संख्या	जनसंख्या		जम्मा जनसंख्या	अध्यक्ष
						पुरुष	महिला		
२६५	लिखु गा.वि.स.८		विष्णुदेव	२०७३।१३	५३	१६२	९९	२६१	सुनिल गुरुङ
२६६	लिखु गा.वि.स.९		कटुञ्जे मैदान	२०७३।११	५७	१४५	१५३	२९८	गोरे तामाङ
					२२२	५६४	५३५	५०१	
२६७	छाप गा.वि.स. २ ,गाउँ		स्याङताङ च गाउँ शिवपुरी	२०७३।७६	५८	१४३	२३६	३७९	रविन तामाङ
२६८	छाप गा.वि.स. १, खाल्वे		ताम्सालिगं खाल्वे नामे	२०७३।७६	५४	१२६	१४०	२६६	एकराम थापा
२६९	छाप गा.वि.स. ३ ,तामाङ गोठे		चन्देवी भुमी	२०७३।७७	४२	१०८	१०१	२०९	कुमार तामाङ
२७०	छाप गा.वि.स. ८,कुलेवा		चोली डांडा	२०७३।७९	३०	६२	७७	१३९	बाल कुमार श्रेष्ठ
२७१	छाप गा.वि.स. ९,छाप		देवीस्थान	२०७३।७१०	३०	७७	९३	१७०	नानु मैया थापा
२७२	छाप गा.वि.स. ४,कर्लुङ		कर्लुङ ताम्सालिगं	२०७३।७११	४४	११३	११५	२२८	माया तामाङ
२७३	छाप गा.वि.स.६		चोडेम गम्वा दिङ्गम फुस्रे	२०७३।७२२	५२	१४४	१३७	२८१	जीत ब.तामाङ
२७४	छाप गा.वि.स.७,तारगाउँ		तारगाउँ नेवा :	२०७३।७२२	३०	८०	८०	१६०	बाबूलाल श्रेष्ठ
२७५	छाप गा.वि.स.५,तारगाउँ		ताम्सालिगं डांडा टोल तारगाउँ	२०७३।७२३	४५	१२३	१०५	२२८	मान ब.तामाङ
२७६	छाप गा.वि.स. ९, पार गाउँ राल्पा डांडा गाउँ		राल्पा डांडा पार गाउँ	२०७३।७२४	३७	७७	९३	१७०	चमेली तामाङ
					४२२	१०५३	११७७	२२३०	

सि.नं.	गा.वि.स	उपभोक्ता समूहको नाम	गठन मिति	ठेगाना	घरधुरी संख्या	जनसंख्या		जम्मा जनसंख्या	अध्यक्ष
						पुरुष	महिला		
२७७	तलाखु गा.वि.स.१		चर्गेभूमे	२०७३शान्द	८५	२१७	२२४	४४१	सुकुराम तामाङ
२७८	तलाखु गा.वि.स.२		चिपागांग	२०७३शान्द	१०५	२८१	३००	५८६	राजेन्द्र तामाङ
२७९	तलाखु गा.वि.स.३		तलाखुमाने डांडा	२०७३शान्द	९७	२७३	२७८	५५१	धनसिंह तामाङ
२८०	तलाखु गा.वि.स.४		शिवश्वर शिवपुरी	२०७३शान्द	४७	१३५	१२४	२५९	रामराज दुलाल
२८१	तलाखु गा.वि.स.७		माख्लो वतासे	२०७३शान्द	५५	१६४	१४८	३१२	सञ्जय तामाङ
	तलाखु गा.वि.स.७		तल्लो वतासे	२०७३शान्द	१३२	८६	१२१	२०७	गोपाल तामाङ
					५२१	११५६	११९५	२३५१	
सिन्धु शिवपुरी म उ स									
२८२	हैबुगं गा.वि.स.१		हैबुगं सिमचौर	२०७३शान्द	५०	१३१	१४०	२७१	रामशरण गुरुङ
२८३	हैबुगं गा.वि.स.२		कालीका देवी	२०७३शान्द	६०	१५८	१४७	३०५	जयराम गुरुङ
२८४	हैबुगं गा.वि.स.४		मजुवा जप जागृती	२०७३शान्द	४३	१४४	१२५	२६९	राजु गुरुङ
२८५	हैबुगं गा.वि.स.७		भुमेस्थान	२०७३शान्द	७३	१९७	१९९	३९६	सुकमान तामाङ
२८६	हैबुगं गा.वि.स.८		भुमि	२०७३शान्द	३३	६८	८०	१४८	तिलक ब.तामाङ
२८७	हैबुगं गा.वि.स.८		सिन्धुपाल्चोक दोबरागं	२०७३शान्द	३५	८६	९७	१८३	सेरे तामाङ
					२९४	७८४	७८८	१५७२	
२८८	भोटेचौर गा.वि.स.१		चौकिडाडा पातलो गुम्बा	२०७३शान्द	५६	१२२	१४४	२६६	राजन चौलागाई
२८९	भोटेचौर गा.वि.स.१		सिपा भोटे चौर	२०७३शान्द	५७	१२६	१५०	२७६	सुन्दर प्र.चौलागाई
२९०	भोटेचौर गा.वि.स.१		मभिर गुफा	२०७३शान्द	५८	१२५	१३१	२५६	गणेश प्र.चौलागाई
२९१	भोटेचौर गा.वि.स.१		देवीस्थान ठूलोढुगां	२०७३शान्द	४६	१११	११७	२२८	सालिकराम चौलागाई
२९२	भोटेचौर गा.वि.स.५		सिरान टोल भुमिस्थान	२०७३शान्द	५६	१३५	१२५	२६०	भिम ब.तामाङ
२९३	भोटेचौर गा.वि.स.५		उज्यालो शिवपुरी	२०७३शान्द	४०	११५	१२७	२४२	रत्न ब.तामाङ
२९४	भोटेचौर गा.वि.स.५		सेतीदेवी धाराटोल	२०७३शान्द	५७	१३२	१३३	२६५	जिवन तामाङ

सि.नं.	गा.वि.स	उपभोक्ता समूहको नाम	गठन मिति	ठेगाना	घरधूरी सख्या	जनसंख्या		जम्मा जनसंख्या	अध्यक्ष
						पुरुष	महिला		
२९५	भोटेचौर गा.वि.स.७		शुम्का टोल	२०७३।७।८	४१	१२६	१२३	२४९	नारायण खतिवडा
२९६	भोटेचौर गा.वि.स.७		सडकमूनी	२०७३।६।१२	३६	१०४	१००	२०४	गोपीकृष्ण खतिवडा
२९७	भोटेचौर गा.वि.स.७		काब्राबोट	२०७३।६।१०	३५	९४	१०९	२०३	नवराज खतिवडा
२९८	भोटेचौर गा.वि.स.८		जाल्पादेवी	२०७३।६।१५	६०	१४८	१५६	३०४	विष्णु प्रसाद ढुंगाना
२९९	भोटेचौर गा.वि.स.९		अफलदेवी	२०७३।६।१५	४१	९९	१२१	२२०	यदुनाथ खतिवडा
					५८३	१४३७	१५३६	२५७३	

अनुसुचि ७, मध्यवर्ती क्षेत्रले समेटेका साविकका विभिन्न गा वि स का वडाहरूको विवरण

जिल्ला	गा वि स	मध्यवर्ती क्षेत्रमा पर्ने वडाहरू र तिनले समेटेका वडाहरूको भुभाग									कुल वडा संख्या
		(सविक)	१	२	३	४	५	६	७	८	
सिन्धुपाल्चोक	हैवुङ	केहि	केहि	—	केहि	—	केहि	केहि	पुरा	—	६
	भोटेचौर	केहि	—	—	—	—	—	—	—	केहि	२
काठमाडौं	लप्सेफेदी	—	केहि	पुरा	—	—	—	—	केहि	केहि	४
	वज्रयोगिनी	—	—	—	—	—	—	—	केहि	—	१
	गागलफेदी	पुरा	पुरा	पुरा	—	—	—	पुरा	पुरा	पुरा	६
	सुन्दरीजल	पुरा	पुरा	पुरा	पुरा	पुरा	पुरा	पुरा	पुरा	पुरा	९
	नयाँपाटी	केहि	—	पुरा	—	—	—	पुरा	पुरा	पुरा	५
	वालुवा	पुरा	—	पुरा	पुरा	पुरा	पुरा	—	—	—	५
	चपली भद्रकाली	पुरा	—	पुरा	केहि	पुरा	पुरा	केहि	—	—	६
	बिष्णु वूढानीलकण्ठ	पुरा	—	—	—	—	पुरा	केहि	पुरा	पुरा	५
	टोखा चण्डेश्वरी	पुरा	पुरा	पुरा	—	—	पुरा	पुरा	—	—	५
	भोर महाकाल	पुरा	पुरा	पुरा	पुरा	पुरा	पुरा	पुरा	पुरा	पुरा	९
	साइला	पुरा	पुरा	पुरा	केहि	—	—	केहि	पुरा	—	६
	काभ्रेस्थली	पुरा	पुरा	पुरा	पुरा	—	—	पुरा	—	पुरा	६
	जीतपुर फेदी	पुरा	केहि	केहि	केहि	पुरा	केहि	पुरा	पुरा	—	८
	गोलढुङ्गा	केहि	केहि	—	पुरा	पुरा	पुरा	—	पुरा	केहि	७
इचङ्कु नारायण	पुरा	पुरा	पुरा	—	केहि	केहि	केहि	केहि	केहि	८	
रामकोट	—	—	—	—	—	—	—	केहि	केहि	२	
भीमढुङ्गा	—	पुरा	—	—	—	—	केहि	पुरा	केहि	४	
धादिङ	छत्रे देउराली	—	—	—	केहि	—	केहि	पुरा	—	—	३
नुवाकोट	ओखरपौवा	पुरा	पुरा	केहि	—	—	—	केहि	—	पुरा	५
	ककनी	—	—	—	—	—	पुरा	केहि	—	पुरा	३
	थानापति	पुरा	पुरा	—	—	—	—	—	—	—	२
	सुनखानी	पुरा	पुरा	पुरा	पुरा	केहि	—	पुरा	—	—	६
	समुन्द्रा देवि	पुरा	पुरा	केहि	—	—	—	—	—	पुरा	४
	सिक्रे	केहि	केहि	केहि	केहि	—	—	—	पुरा	—	५
	लिखु	—	—	—	—	—	—	पुरा	पुरा	पुरा	३
	छाप	पुरा	पुरा	पुरा	पुरा	पुरा	पुरा	पुरा	पुरा	पुरा	९
	तलाखु	पुरा	पुरा	पुरा	पुरा	—	—	पुरा	—	—	५
जम्मा										१४९	

अनुसूची ८, शिवपुरी नागार्जुन राष्ट्रिय निकुञ्ज प्रवेश गर्दा लागने प्रवेश शुल्क विवरण

सि नं	विवरण	दर (रु)	कैफियत		
१	नेपाली नागरिक	५०	प्रति व्यक्ति प्रति प्रवेश	थप १३ % मुल्य अभिवृद्धि कर लाग्ने	
२	विदेशी नागरिक	सार्क मुलुक	३००	प्रति व्यक्ति प्रति प्रवेश	थप १३ % मुल्य अभिवृद्धि कर लाग्ने
३		अन्य मुलुक	५००	प्रति व्यक्ति प्रति प्रवेश	थप १३ % मुल्य अभिवृद्धि कर लाग्ने
४	मोटरसाइकल	३०	प्रति साधन प्रति प्रवेश	थप १३ % मुल्य अभिवृद्धि कर लाग्ने	
५	मिनिबस, बस, ट्रक	५००	प्रति साधन प्रति प्रवेश	थप १३ % मुल्य अभिवृद्धि कर लाग्ने	
६	कार, जिप, ट्याक्सी	३००	प्रति साधन प्रति प्रवेश	थप १३ % मुल्य अभिवृद्धि कर लाग्ने	
७	माउन्टेन वाइक	विदेशी	१०००	प्रति साधन प्रति प्रवेश	
		नेपाली	१००	प्रति साधन प्रति प्रवेश	
८	हेलिकप्टर अवतरण	५०००	प्रति साधन प्रति अवतरण		
९	रक क्लाइम्बिङ, क्यानोइड	५००	प्रति पटक		
१०	रक क्लाइम्बिङ	५००	प्रति व्यक्ति , प्रति प्रवेश		
११	हेभी सवारी	२०००	प्रति प्रवेश		

अनुसूची ९, आ.व. २०६४/६५ देखि हाल सम्मको पर्यटक आगमन तथ्याङ्क

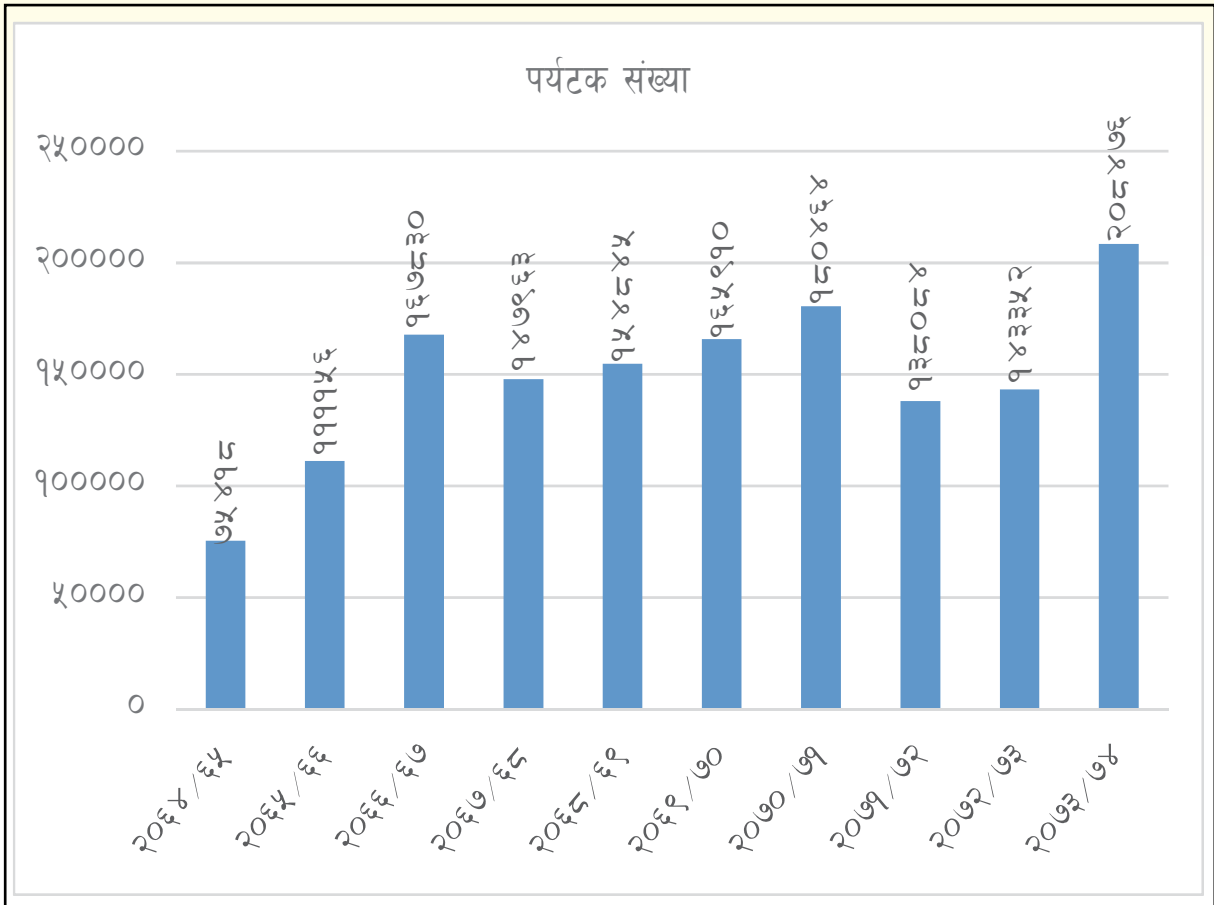

अनुसूचि १०, आर्थिक वर्ष २०७३/७४ को वार्षिक प्रगति प्रतिवेदन

<p>१ आर्थिक वर्ष २०७३/७४</p> <p>२. बजेट उपशिर्षक : ३२९११५</p> <p>३. मन्त्रालयको नाम : वन तथा भू संरक्षण</p> <p>४. विभागको नाम : राष्ट्रिय निकुञ्ज तथा वन्यजन्तु संरक्षण</p> <p>५. आयोजनाको नाम : राष्ट्रिय निकुञ्ज आयोजना, शिवपुरी नागार्जुन राष्ट्रिय निकुञ्ज</p> <p>६. स्थान : क) जिल्ला : काठमाडौं, ख) गा वि स</p> <p>७. आयोजना शुरु भएको मिति :</p> <p>८. आयोजना पुरा हुने मिति : सालवसाली</p> <p>९. कार्यालय प्रमुखको नाम : कमल जङ्ग कुँवर</p> <p>१०. वार्षिक बजेट : ५४२.७३</p> <p>क) आन्तरिक : नेपाल सरकार रु. ५४२.७३</p> <p>संस्था :</p> <p>जनसहभागिता :</p> <p>ख) बैदेशिक १. अनुदान</p> <p>२. ऋण</p>	<p>११. आयोजनाको कुल लागत रु.</p> <p>क) आन्तरिक १. नेपाल सरकार रु.</p> <p>२. स्थानिय जिकाय संस्था :</p> <p>३. जनसहभागिता</p> <p>ख) बैदेशिक</p> <p>१२. गत आ. व सम्मको खर्च रु. (सोभै भुक्तानी तथा वस्तुगत समेत)</p> <p>क) आन्तरिक १. नेपाल सरकार :</p> <p>२. स्थानिय जिकाय संस्था :</p> <p>३. जनसहभागिता</p>
--	--

<p>१ आर्थिक वर्ष २०७३/७४</p> <p>२. बजेट उपशिर्षक : ३२९११५</p> <p>३. मन्त्रालयको नाम : वन तथा भू संरक्षण</p> <p>४. विभागको नाम : राष्ट्रिय निकुञ्ज तथा वन्यजन्तु संरक्षण</p> <p>५. आयोजनाको नाम : राष्ट्रिय निकुञ्ज आयोजना, शिवपुरी नागार्जुन राष्ट्रिय निकुञ्ज</p> <p>६. स्थान : क) जिल्ला : काठमाडौं, ख) गा वि स</p> <p>७. आयोजना शुरु भएको मिति :</p> <p>८. आयोजना पुरा हुने मिति : सालवसाली</p> <p>९. कार्यालय प्रमुखको नाम : कमल जङ्ग कुँवर</p> <p>१०. वार्षिक बजेट : ५४२.७३</p> <p>क) आन्तरिक : नेपाल सरकार रु. ५४२.७३</p> <p>संस्था :</p> <p>जनसहभागिता :</p> <p>ख) बैदेशिक १. अनुदान</p> <p>२. ऋण</p>	<p>११. आयोजनाको कुल लागत रु.</p> <p>क) आन्तरिक १. नेपाल सरकार रु.</p> <p>२. स्थानिय जिकाय संस्था :</p> <p>३. जनसहभागिता</p> <p>ख) बैदेशिक</p> <p>१२. गत आ. व सम्मको खर्च रु. (सोभै भुक्तानी तथा वस्तुगत समेत)</p> <p>क) आन्तरिक १. नेपाल सरकार :</p> <p>२. स्थानिय जिकाय संस्था :</p> <p>३. जनसहभागिता</p>
--	--

खर्च शिर्षक	कार्यक्रम	वार्षिक लक्ष				वार्षिक प्रगति				कैफियत
		इकाइ	परिमाण	भार	बजेट	परिमाण	भार	बजेट		
क	कार्यक्रम खर्च									
अ	पूजीगत खर्च अन्तर्गतका कार्यक्रमहरू									
२९२२१	भवन निर्माण									
	पोष्ट भवन निर्माण	वटा	२	१४२९०	६०००००१००	२	१४२२३	५९७६८५।६३		
२९३११	फर्निचर तथा फिक्चर्स									
	कुर्सि/अफिस टेबल	वटा	५	०१०२४	१००००१००	५	०१०२४	१००००१००		
	टेबल	वटा	३	०१०७१	३००००१००	३	०१०७१	३००००१००		
	दराज	वटा	५	०१११९	५००००१००	५	०१११९	५००००१००		
	अफिस मेच	वटा	५	०१०६०	२५०००१००	५	०१०६०	२४९९८१००		
२९४११	सवारी साधन खरिद									
	मोटरसाईकल खरिद	वटा	१	०१५९५	२५००००१००	१	०१५९३	२४८८९९।००		
	साईकल खरिद	वटा	२	०१११९	५००००१००	२	०१११९	५००००१००		
२९६११	सार्वजनिक निर्माण									
	खानेपानी निर्माण(खानेपानी तथा सरसफाई संरचना निर्माण)	वटा	२	११०४८	४४००००१००	२	११०३९	३९४४०२।५३		
	फोहोर मैला व्यवस्थापनको लागि खाडल निर्माण(फोहारमैला तथा ढल व्यवस्थापन सम्बन्धी निर्माण कार्य)	वटा	१	०१०७१	३००००१००	१	०१०७१	३००००१००		
	पर्यटकिय क्षेत्रको फोहोर मैला व्यवस्थापन तथा सरसफाई (फोहारमैला तथा ढल व्यवस्थापन सम्बन्धी निर्माण कार्य)	पटक	३६	०१८५७	३६००००१००	३६	०१८५७	३६००००१००		
	शौचालय निर्माण(शौचालय/विश्राम स्थल)	वटा	३	११०७२	४५००००१००	३	११०६९	४४८६७९।७८		
	पर्यटक विश्राम स्थल निर्माण(शौचालय/विश्रामस्थल)	वटा	१	०१७५५	३०००००१००	१	०१६८९	२८९१९९।४५		
	साईनबोर्ड/सुचना बोर्ड निर्माण	वटा	२०	०१८१०	३४००००१००	२०	०१८१०	३४००००१००		

	पोष्टमा सोलार जडान	वटा	१	०१२६२	११००००१००	१	०१२६२	११००००१००
	मोटर ग्यारेज निर्माण	वटा	१	०१२३८	१०००००१००	१	०१२३८	१०००००१००
	निकुञ्ज भित्रको बागमती विष्णुमति सरसफाई	पटक	१	०१२३८	१०००००१००	१	०१२३८	१०००००१००
	पुँजीगत खर्चको जम्मा			२०१५९	८६४५०००१००		२०१३८	८५५७८६४३९
आ	चालु खर्च अन्तर्गतका कार्यक्रमहरु							
२२३२१	निर्मित सार्वजनिक सम्पत्तिको संभार खर्च							
	वनपथ मर्मत	कि.मि	५०	११९१	५०००००१००	५०	११९१	५०००००१००
	गोरेटो बाटो मर्मत	कि.मि	७	०१६७	७००००१००	७	०१६७	७००००१००
	सुचना केन्द्र मर्मत(धार्मिक स्थल/संग्रहालय	वटा	१	११९१	५०००००१००	१	११७३	४९२६२१३६
	मन्दिर गुम्बा मर्मत (धार्मिक स्थल/संग्रहालय	वटा	४	०१४७६	२०००००१००	४	०१४७६	२०००००१००
	खानेपानी मर्मत	संख्या	३	०१३५७	१५००००१००	३	०१३५२	१४८०००१००
	वन्यजन्तुको खानेपानी पोखरी मर्मत	वटा	४	०१४७६	२०००००१००	३	०१३५७	१५००००१००
	साईनबोर्ड/सुचना बोर्ड मर्मत	वटा	२२	०१०५	४४००००१००	२२	०१०५	४४००००१००
	भ्यू(मचान)/टावर मर्मत	वटा	१	०११९	५०००००१००	०	०१००	०१००
	सिमाना पखाल मर्मत	मी	८००	२०८५८	१२०००००१००	८००	२०८५६	११९८९६११००
२२५११	कर्मचारी तालिम (गोमस्काउट/सेना/पुर्नताजगी तालिम)	जना	२०	०१४३	६००००१००	२०	०१४३	६००००१००
२२५१२	सिपविकास तालिम (वन्यजन्तु अपराध ब्यूरो बैठक/जिल्ला स्तर गोष्ठी तथा कार्यशाला)	जना	२	०१२३८	१०००००१००	२	०१२३८	१०००००१००
२२५२२	अन्य कार्यक्रम खर्च							
	स्कूल शिक्षा कार्यक्रम	पटक	३	०१२५०	१०५०००१००	३	०१२५०	१०५०००१००
	संरक्षण सम्वन्धी पर्चा पम्प्लेट प्रकाशन	प्रति	३०००	०१७९	७५०००१००	३०००	०१७९	७५०००१००
	बार्षिक प्रतिवेदन प्रकाशन	प्रति	३००	०१२५४	९००००१००	३००	०१२५४	९००००१००
	चिठुवाको अवस्था अध्ययन/अनुसन्धान/सर्वेक्षण	पटक	१	०१४७६	२०००००१००	१	०१४७६	२०००००१००

काँडे ध्याकुको अवस्था अध्ययन	पटक	१	०११९	५००००१००	१	०११९	५००००१००
घाँसे मैदान व्यवस्थापन	हेक्टर	१०	०१६४३	२७००००१००	१०	०१६३७	२६७४८४१५६
अतिक्रमण नियन्त्रण तथा व्यवस्थापन	क्षेत्र	१	०१४७६	२०००००१००	१	०१३३२	१३९२३११५०
डडेढो नियन्त्रण(वातावरण संरक्षण सरसफाई कार्यक्रम)	पटक	२	०१४४३	६००००१००	२	०१४४३	६००००१००
निकुञ्ज भित्र प्लास्टिकजन्य सामग्रीको प्रयोगमा रोकथाम तथा व्यवस्थापन(वातावरण संरक्षण/सरसफाई कार्यक्रम)	महिना	१२	११४२९	६०००००१००	१२	११४२९	६०००००१००
वन्यजन्तु अपराध नियन्त्रण कार्यक्रम	पटक	१	०१४७६	२०००००१००	१	०१४७६	२०००००१००
चोरी शिकार नियन्त्रण रिवप अप्रेशन	पटक	९	०१४२९	१५००००१००	९	०१४२९	१५००००१००
टुहुगा तथा समस्याग्रस्त वन्यजन्तु व्यवस्थापन	पटक	३	०१२१४	९००००१००	३	०१०७१	३००००१००
मुद्दा अनुसन्धान तथा तहकिकात	पटक	३	०१४४३	६००००१००	३	०१४४३	६००००१००
मध्यवर्ति क्षेत्र व्यवस्थापन(समूह,समिति,व्यवस्थापन समिति गठन)	पटक	१	०१४७६	२०००००१००	१	०१४६५	१९५३००१००
संरक्षित क्षेत्र/प्रजाति कार्य योजना निर्माण	वटा	१	२०३८२	१००००००१००	१	२०३७०	९९५२६०१९८
वन डडेढो व्यवस्थापन			०१०००			०१०००	
संरक्षित क्षेत्रमा सरोकारवालाहरु सँग अन्तरक्रिया	पटक	१	०१०६०	२५०००१००	१	०१०६०	२५०००१००
सेना,प्रहरी,प्रशासन,नागरिक समाज संगको समन्वय तथा सहकार्यमा डडेढो नियन्त्रण	पटक	१	०१६३४	३५००००१००	१	०१६३४	३५००००१००
गाउँ बस्ती नजिक डडेढो जोखिमयुक्त वन क्षेत्रको बर्निंग मेटेरियल व्यवस्थापन	क्षेत्र	२	०१४७६	२०००००१००	२	०१२६२	११००४५१००
आगो नियन्त्रण कार्यमा प्रभावकारी भुमिका निर्वाह गर्ने समूह,संस्था,निकायलाई पुरस्कृत	क्षेत्र	१	०१११९	५००००१००	१	०१११९	५००००१००
संरक्षित क्षेत्रमा पानी पाखरी निर्माण/मर्मत सुधार	वटा	५	११९९१	५०००००१००	५	११४५५	४८०५७०१५४
नयाँ अनि रेखा निर्माण/मर्मत सुधार	क्षेत्र	१	११९९१	५०००००१००	१	११४७७	४८१४५२०३२
डडेढो सचेतना कार्यक्रम(उपभोक्ता समूह स्तर)	पटक	१	०१०६०	२५०००१००	१	०१०६०	२५०००१००
डडेढो सचेतना कार्यक्रम(कर्मचारी स्तर)	पटक	१	०१११९	५००००१००	१	०१११९	५००००१००
वन डडेढो सम्बन्धी प्रचार प्रसार(पम्प्लेट)	पटक	१	०१११९	५००००१००	१	०१११९	५००००१००

व.सं.	विवरण	पट्टक	१	०११९	५००००१००	१	०११९	५००००१००	१	०११९	५००००१००
	वन डहेलो सम्बन्धी प्रचार प्रसार(एफ.एम)		२५	०१२९८	१२५०००१००	२५	०१२९८	१२५०००१००	२५	०१२९८	१२५०००१००
	सुराकी/स्वयं सेवक परिचालन	जना									
	चालु खर्चको जम्मा			१९१९५६	८३७९०००१००		१९१९५६	८३७९०००१००		१९१९५६	८३७९०००१००
	कार्यक्रम खर्चको जम्मा (पुँजीगत र चालु खर्च अन्तर्गतका कार्यक्रमहरू)			४०१५४६	१७०२४०००१००		४०१५४६	१७०२४०००१००		४०१५४६	१७०२४०००१००
ख	प्रशासनिक खर्च										
२११११	तलव			३११७२	१३३१५०००१००		३११७२	१३३१५०००१००		३११७२	१३३१५०००१००
२१११३	महंगी भत्ता			३१००१	१२६००००१००		३१००१	१२६००००१००		३१००१	१२६००००१००
२१११९	अन्य भत्ता			०१०४३	१८००००१००		०१०४३	१८००००१००		०१०४३	१८००००१००
२११२१	पोशाक			३१७५१	१५७५०००१००		३१७५१	१५७५०००१००		३१७५१	१५७५०००१००
२११२२	खाद्यान्न			८१३२९	३४९७०००१००		८१३२९	३४९७०००१००		८१३२९	३४९७०००१००
२२१११	पानी तथा बिजुली			०१४९५	२०८०००१००		०१४९५	२०८०००१००		०१४९५	२०८०००१००
२२११२	संचार महशुल			०१५२६	२२१०००१००		०१५२६	२२१०००१००		०१५२६	२२१०००१००
२२१२१	घर भाडा			०१०८६	३६०००१००		०१०८६	३६०००१००		०१०८६	३६०००१००
२२२११	ईन्धन			०१८६०	३६१०००१००		०१८६०	३६१०००१००		०१८६०	३६१०००१००
२२२१२	सञ्चालन मर्मत तथा सम्भार			०१७७२	३२४०००१००		०१७७२	३२४०००१००		०१७७२	३२४०००१००
२२२१३	बिमा			०१०७६	३२०००१००		०१०७६	३२०००१००		०१०७६	३२०००१००
२२३११	कार्यालय सम्बन्धी खर्च			०१६४५	२७१०००१००		०१६४५	२७१०००१००		०१६४५	२७१०००१००
२२३१२	पशुपंक्षी आहार			०१४४८	१८८०००१००		०१४४८	१८८०००१००		०१४४८	१८८०००१००
२२३१४	ईन्धन अन्य प्रयोजन			०१११९	५००००१००		०१११९	५००००१००		०१११९	५००००१००
२२४१२	अन्य सेवा शुल्क			८११९३	३४४००००१००		८११९३	३४४००००१००		८११९३	३४४००००१००

२२५३१	औषधी खरिद(टुहुरा तथा समस्याग्रस्त वन्यजन्तुका लागि औषधी खरिद)			०१०७१	३००००१००	०१०००	०१००
२२६११	अनुरामन मूल्यांकन खर्च			०१८८	७९०००१००	०१८०	७५६३५१००
२२६१२	भ्रमण खर्च			०१०७१	३००००१००	०१०७१	३००००१००
२२७११	विविध खर्च			०१०६७	२८०००१००	०१०५८	२४३६९१००
ख)	प्रशासनिक खर्च जम्मा :			५९१४५४	२४९६३०००१००	४४१९७	१८८७९८४०१७४
	कुल जम्मा (क+ख)			१००१००	४१९८७०००१००	८४१४२	३५४४५६३२३९९

कार्यक्रम खर्च : १७०२४०००१००	वित्तिय प्रगति प्रतिशत वा कुल प्रगति प्रतिशत ८४।४२
प्रशासनिक खर्च जम्मा : ३६८७३०००१००	पूजीगत कार्यक्रम : भारत प्रगति प्रतिशत ९८।९९२
स्विकृत वार्षिक बजेट : ५३८९७०००१००	चालू कार्यक्रम : भारत प्रगति प्रतिशत ९५।५७
सरेण्डर रकम ११९१००००१०० (प्रशासनिक खर्च)	कुल(चालू र पूजीगत) कार्यक्रम : भारत प्रगति प्रतिशत ९७।३०८
सरेण्डर गरी बाकि रहेको प्रशासनिक खर्च २४९६३०००१००	प्रशासनिक खर्च : भारत प्रगति प्रतिशत ७५।६३१
कुल वार्षिक बजेट ४१९८७०००१००	

तयार गर्ने
सब गुरगार्ड

पेश गर्ने
अरविन्द यादव

प्रमाणित गर्ने
कमल जडगा कुँवर

अनुसूची ११, आ व २०७३ / ७४ मा शिवपुरी नागार्जुन राष्ट्रिय निकुञ्ज प्रवेश गर्ने पर्यटकको विवरण

प्रवेशद्वार	पानी मुहान		सुन्दरीजल/महाकाल		टोखा		जगल		नागार्जुन		चिसापानी		ककली		मणिचुड		भट्टले		कुल जम्मा
	नेपाली	विदेशी	नेपाली	विदेशी	नेपाली	विदेशी	नेपाली	विदेशी	नेपाली	विदेशी	नेपाली	विदेशी	नेपाली	विदेशी	नेपाली	विदेशी	नेपाली	विदेशी	
श्रावण	२६४०	१८५	१५२००	३०४	१२१९	२२	२६४	०	७५२	५०	२४०	४००	१५	४	०	०	०	०	२१२९५
भाद्र	१९६६	२०६	१०५००	३५२	१०६५	१९	५४५	१२	१०६४	५०	०	०	०	०	०	०	०	०	१५७७९
आश्विन	२३३५	३५९	६६१६	४७४	९६३	५२	२१०	२७	५८८	६०	६००	३५५	२६	१६	०	०	४	९	१२६९४
कार्तिक	३२५९	४६३	९०२४	६४८	११७८	८१	६२०	१७	१४४८	२१८	७००	७००	६८	३१	०	०	०	०	१८३५५
मार्ग	२७२१	६२६	७९६०	३५८	११६४	५२	१८८	१६	१२५८	९६	१०००	५०३	०	०	०	०	०	०	१५९४२
पौष	२४९९	२३८	७३७१	४३०	१३३०	३३	८३६	७	१३८६	१७०	३००	६००	२४	१२	०	०	०	०	१५२३६
माघ	२४८४	३१२	५६३६	२७५	१३८८	४९	६४५	१९	१५९८	३७४	४००	१९०	२०	५	०	०	९	११	१३४१५
फाल्गुण	२६४४	३५०	८०४८	४६७	११३१	४७	४७४	१०	४४५८	४६६	३००	२४५	४०	६	०	०	०	०	१८६८६
चैत्र	२२८८	४३२	८७०४	५६९	१००९	५७	१०७१	१९	३०१७	५६२	८००	५२४	११०	३०	०	०	७	१२	१९२११
वैशाख	२६११	३३४	१०२२०	४६६	१५२२	३९	१०५८	१५	१९४०	१४१	९००	६००	२१	११	०	०	९	१२	१९८९९
जेष्ठ	२२६३	२०५	९५००	३५६	१७८९	५२	१८९२	१७	२८२२	२४०	५००	१४०	८३	३७	०	०	४	६	१९९०६
आषाढ	२३१३	१८२	१०२५०	२९८	१६८९	६०	११३८	१०	२४६७	१९२	६००	१००	०	०	०	०	०	०	१९२९९
जम्मा	३००२३	३८९२	१०९०२९	४९९७	१५४४७	५६३	८९४१	१६९	२२७९८	२६१९	६५००	४०९७	४०७	१५२	०	०	३३	५०	२०९७१७

अनुसूची १२, आर्थिक वर्ष २०७३/०७४ मा भएका अध्ययन अनुसन्धान सम्बन्धी विवरण

सि.न.	मिति	अनुसन्धान कर्ताको नाम र ठेगाना	सम्बद्ध संस्था	अध्ययनको विषय	अध्ययन क्षेत्र	कैफियत
१	२/१८/२०७४	श्री विष्णु महर्जन, ललितपुर महानगरपालिका २३, धापाखेल	Irepid Geoinformatics, Thapathali, Kathmandu	Assessment of Suitable Habitat of Common Leopard (Panthera Pardus) & its Human Conflict in Shivapuri Nagarjun National Park Using Geographic Information	निकुञ्ज क्षेत्र	
२	७/२९/२०७३	श्री मेलिना कार्की, हर्दिया गा.वि.स. ५, सप्तरी	त्रि चन्द्र बहुमुखी क्याम्पस, घन्टाघर, काठमाडौं	A Study on Distriution Pattern & Habitat Exploration of Barking Deer in Shivapuri Nagarjun National Park	सुन्दरीजल देखि भोर महाका क्षेत्र सम्म	स्नातक
३	७/५/२०७३	श्री किरन धिमाल, कागेश्वरी मनहरा २, काठमाडौं	त्रि चन्द्र बहुमुखी क्याम्पस, घन्टाघर, काठमाडौं	Altitudinal Variation in Species Richness Along Elevation Gradient in Shivapuri Nagarjun National Park	पानीपुहान देखि शिवपुरी पिक क्षेत्र सम्म	स्नातक
४	२/१८/२०७४	श्री ज्योति अर्याल, कविलास ४, नुवाकोट	त्रि चन्द्र बहुमुखी क्याम्पस, घन्टाघर, काठमाडौं	Assessment of Organic Matter Content in Soil Along Altitudinal Gradient of Shivapuri Nagarjun National Park	निकुञ्ज क्षेत्र	स्नातक
५	२/१६/२०७४	श्री रामबाबु पराजुली, काठमाडौं	त्रि चन्द्र बहुमुखी क्याम्पस, घन्टाघर, काठमाडौं	Payment for Ecosystem Nepal in Shivapuri Nagarjun National Park	निकुञ्ज क्षेत्र	स्नातक
६	२/१६/२०७४	श्री प्रतिभा शर्मा, स्यांजा	त्रि चन्द्र बहुमुखी क्याम्पस, घन्टाघर, काठमाडौं	Assessment of Invasive State of Wildboar in Shivapuri Nagarjun National Park & Adjacent Areas	निकुञ्ज क्षेत्र	स्नातक

७	१/१९/२०७४	श्री प्रमोद थापा, ताप्लेजुङ्ग	Central Department Of Zoology, Kirtipur	Population, Status, General behaviour & Threats to Assamese Macaque in Nagarjun Forest of Shivapuri Nagarjun National Park	निकुञ्ज क्षेत्र	स्नाकोत्तर
८	१२/१५/२०७३	श्री भूमिका आचार्य, भक्तपुर	त्रि चन्द्र बहुमुखी क्याम्पस, घट्टाघर, काठमाडौं	Distribution of Insect Species Across Elevational Gradient & level of Anthropogenic Disturbance	निकुञ्ज क्षेत्र	स्नातक
९	११/१०/२०७३	श्री राम शरण गौतम, तारकेश न.पा. १०, काठमाडौं	Forest Research Institute(FRI), Deharadun, India	Present Status, Distribution & Habitat Assessment of Chinese Pangolin (Manis Pentadactyla) in Nagarjun Forest, Shivapuri Nagarjun National Park	नागार्जुन क्षेत्र	स्नाकोत्तर
१०	११/१/२०७३	श्री डा. मुकेश कुमार चालिसे	नेपाल जैविक विविधता अनुसन्धान समाज, ललितपुर	Sociological & Ecological Study of Assamese Macaques in Shivapuri Nagarjun National Park	निकुञ्ज क्षेत्र	
११	१०/१८/२०७३	श्री विवेक श्रेष्ठ, भक्तपुर	वन विज्ञान अध्ययन संस्थान, पोखरा क्याम्पस, हरियोखर्क पोखरा	Human Wildlife Conflict in Shivapuri Nagarjun National Park	निकुञ्ज क्षेत्र	स्नातक
१२	१०/९/२०७३	श्री जिवन शमौ, सल्यान	अमृत क्याम्पस, लै नचौर, काठमाडौं	Carbon Sequestration Along Altitudinal Gradient	निकुञ्ज क्षेत्र	स्नातक
१३	१०/९/२०७३	श्री गीता पाठक, स्याङ्जा	अमृत क्याम्पस, लै नचौर, काठमाडौं	Altitudinal Comparison of Tree Carbon Stock in Shivapuri Nagarjun National Park	निकुञ्ज क्षेत्र	स्नातक

१४	१/२६/२०७३	श्री शुसिला कडेल, वालुङ्ग	त्रि चन्द्र बहुमुखी क्याम्पस, घन्टाघर, काठमाडौं	Study of Human Wildlife Conflict in Shivapuri Nagarjun National Park	निकुञ्ज क्षेत्र	स्नातक
१५	८/२४/२०७३	श्री प्रशान्त न्यौपाने, काठमाडौं	त्रिभुवन विश्व विद्यालय	Ant Diversity in Shivapuri Nagarjun National Park	निकुञ्ज क्षेत्र	स्नाकोत्तर
१६	५/५/२०७३	श्री डा. किशोर पाण्डे, पर्वत	Everest International Clinic & Research Center Pvt Ltd	Comparison of Physical Conditions of Monkey in Habits Between of Shivapuri Nagarjun National Park Far From Human Residential Areas & Human Dense Pashupathinath Areas of Kathmandu	निकुञ्ज क्षेत्र	
१७	४/२४/२०७३	श्री महेश लिम्बु, किर्तिपुर ३, नयाँबजार	Research & Development Society Nepal	Diversity & Distribution of Vascular Epiphytes Along Elevation Gradient in Shivapuri Nagarjun National Park, Kathmandu	निकुञ्ज क्षेत्र	
१८	५/२६/२०७३	श्री मिना वोहरा, रामेछाप	TU, वनस्पति शास्त्र, केन्द्रीय विभाग, र Chinese Academy of Science	Nutrient Sustainability & N 15 Dynamics in Different Ecosystem Along Vegetation Transect in Taihang Mountain & Shivapuri Nagarjun National Park	निकुञ्ज क्षेत्र	विद्यावारिधि

अनुसूची १३, आर्थिक वर्ष २०७३/७४ मा दर्ता भइ कारवाहीमा रहेका मुद्दाहरू

सि.नं.	बरासद/घटना मिति	बरासद/घटना स्थल	मुद्दा दायर मिति	बरासद वन्यजस्तु/आखेटोपहारको/अवैध वस्तु	संख्या	किसिम	बरासदबोझ बाहकको	संख्या	पक्राड/फरार प्रतिवादी संख्या	मुद्दा फछ्यौट संख्या	कार्यालयमा दायर भई नेपालको संविधान अनुसार जिल्ला अदालत पठाईएको मुद्दा संख्या	फछ्यौट हुन वाकि	कैफियत
				जात	संख्या			संख्या					
१.	२०७३।०५।२८	शिवपुरी नागार्जुन राष्ट्रिय निकुञ्जको सुरक्षार्थ खटिएको श्री नयाश्रीनाथ गण 'ग' गुल्म जगात पोष्टको चेक प्वाइन्ट सालकको खपटा वरामद भएको ।	२०७३।०७।०१	सालकको खपटा	३९२	-	-	-	जिल्ला नुवाकोट सिन्धुवा गा.वि.स. वडा नं. २ वस्से वर्ष २० को आइते तामाङ?	सम्मानित काठमाडौं जिल्ला अदालतमा अभियोग पत्रसाथ मुद्दा दर्ता गरिएको ।	-	प्रतिवादीहरू संग धरौटी जमानत माग गरि मुद्दा पुर्पक्ष गरिएको ।	
२.	२०७३।०६।१०	सालकको खपटा बिक्रि वितरण गरेको कसुरको मुद्दा अनुसन्धानका शिलशिलामा निजको वराम द मोवाइलमा कालिज मारेको फोटो भेटिएको ।	२०७३।०६।१९	-	-	-	-	-	जिल्ला नुवाकोट सिन्धुवा गा.वि.स. वडा नं. २ वस्से वर्ष २० को आइते तामाङ?			प्रतिवादीहरू संग धरौटी जमानत माग गरि मुद्दा पुर्पक्ष गरिएको ।	
३.	२०७३।०६।१८	सालकको खपटा बिक्रि वितरण गरेको कसुरको मुद्दा अनुसन्धानका शिलशिलामा निजको वराम द मोवाइलमा हुचिलको फोटो भेटिएको ।	२०७३।०८।०२	-	-	-	-	-	जिल्ला नुवाकोट सिन्धुवा गा.वि.स. वडा नं. २ वस्से वर्ष २० को आइते तामाङ?			प्रतिवादीहरू संग धरौटी जमानत माग गरि मुद्दा पुर्पक्ष गरिएको ।	

	४.	<p>शिवपुरी नागार्जुन राष्ट्रिय निकुञ्जको ढकालचौर सेक्टर अन्तर्गत पर्ने अल्ले ब्यारेक क्षेत्र नजिकको जंगलमा साईकलको ब्रेकको पासोजन्य हतियार लिई हिडिरहेको बेलामा पक्राउ गरिएको ।</p>	२०७३।१।१०	२०७३।१।२३	-	साईकलको ब्रेकको पासोजन्य हतियार	१७	<p>जिल्ला काठमाडौ तारकेश्वर नगरपालिका वडा नं. ६ वस्ने वर्ष २५ का दिपक तामाङ । ऐ.ऐ. वस्ने वर्ष २२ को सुर्य तामाङ । ऐ.ऐ. वस्ने वर्ष १९ को अनिल तामाङ ।</p>	<p>मिति २०७४।०२।२१ गते प्रतिवादी दिपक तामाङ र सुर्य तामाङको हकमा रु १८,०००।- (अक्षरपी अठार हजार मात्र) र प्रतिवादी अनिल तामाङको हकमा रु १०,०००।- (अक्षरपी दश हजार मात्र) जरिवाना गर्ने आदेश भई मुद्दा फछोट गरिएको ।</p>	शुरु तहको अन्तिम निर्णय भैसेकोको ।	
	५.	<p>पासोजन्य हतियार लिएर हिडेको कसर अपराधको मुद्दाका प्रतिवादी दिपक तामाङले प्रयोग गरेको सोनि इरिक्सन मोबाईलमा ४ वटा कालिज मारि हालतमा लिएर फोटो खिचेको भेटिएको ।</p>	२०७३।१।१९	२०७३।१।३०	-	कालिज मारेको फोटो फेला परेको	१ थान	<p>जिल्ला काठमाडौ तारकेश्वर नगरपालिका वडा नं. ६ देवस्थान वस्ने वर्ष २५ को दिपक तामाङ ऐ.ऐ. ऐ.ऐ. वस वर्ष १९ को प्रताप तामाङ.....? ऐ.ऐ. वस्ने अर्दाजि वर्ष २१ को सक् तामाङ....? ऐ.ऐ. वस्ने सक् तामाङ.....?</p>	<p>प्रतिवादीहरु संग धरोटी जमानत माग गरि मुद्दा पुर्पक्ष गरिएको ।</p>		

६.	२०७३।१।१९	पासोजन्य हतियार लिएर हिडेको कसुर अपराधको मुद्दाका प्रतिवादी दिपक तामाङले प्रयोग गरेको सोनि ईरक्सन मोवाईलमा १ वटा रुवा मुगको फोटो भेटिएको ।	-	-	-	रुवा मुगको फोटो	१ थान	जिल्ला काठमाडौं तारकेश्वर नगरपालिका वडा नं. ६ देविस्थान वस्ने वर्ष २५ को विपक तामाङ ।.....?	जिल्ला काठमाडौं तारकेश्वर नगरपालिका वडा नं. १ वस्ने वर्ष २९ को ज्ञान बहादुर तामाङ	अनुसन्धान कार्य भैरहेको ।		
७.	२०७३।२।२१	गोकर्णेश्वर नगरपालिका वडा नं. २ नागमाति खोलामा अनुमति दिर्न भन्दा विपरित ढुङ्गा संकलन गरेको ।	नागमाति खोलावाट निकालिएको अवैध ढुङ्गा	१५० घन मिटर		वामद टिपर	२थान	जिल्ला रामेछाप टोकपुर गा.वि.स. ८ वस्ने वर्ष ३९ को दिप बहादुर कडेल? जिल्ला धादिङ तसर्पु गाविस ९ वस्ने वर्ष २ ९ को राम कुमार जिम्बा.....?	जिल्ला काठमाडौं गोकर्णेश्वर नगरपालिका वडा नं. १ वस्ने वर्ष २९ को ज्ञान बहादुर तामाङ	अनुसन्धान कार्य भैरहेको ।		
८.	२०७४।०१।२७	शिवपुरी नागार्जुन राष्ट्रिय निकुञ्जको तारकेश्वर नगरपालिकाको पासोड लहामु मार्गमा वोटविस्वाको नोक्सन हुने गरि ढुङ्गा खसालेको ।	-								अनुसन्धान कार्य भैरहेको ।	
९.	२०७४।०२।०३	शिवपुरी नागार्जुन राष्ट्रिय निकुञ्ज नागार्जुन सेक्टर फुलवारी देखि करिव ५ कि.मि. उत्तर पश्चिममा रहेको ओशो तपोवन क्षेत्रले अनुमति नलिई संरचना निर्माण गरेको ।									अनुसन्धान कार्य भैरहेको ।	

अनुसूची १४, भौतिक संरचनाको विवरण

सि नं	सेक्टर / पोष्ट / प्रवेशद्वार	घर संख्या	घरको प्रकार	कोठा संख्या	कैफियत
१	पानीमुहान	५	३ पक्क, २ कच्ची	२५ वटा	हेड क्वार्टर (कार्यालय) समेत
२	टोखा	३	पक्क	७	१ पोष्ट, २ टिकट काउन्टर
३	ककनी	१	पक्क	३	हाल नेपाली सेना रहेको निकुञ्जको पोष्ट भाडामा लिइ संचालनमा रहेको
४	ढकालचौर	२	पक्क	३	
५	जगात (भोर)	१	पक्क	४	
६	नागार्जुन सेक्टर	३	२ पक्क, १ कच्ची	९	प्रवेशद्वार र आवास संचालन, एक भवनमा हाल नेपाली सेना रहेको
७	सुनौलो कालिज पालन केन्द्र	३	कच्ची	८	सुनौलो कालिजको खोर र आवास
	मृग अनुसंधान केन्द्र, गोदावरी	२	पक्क	६	हाल मृग नरहेको, आवास मात्र रहेको
८	सुन्दरीजल कोटथुम	३	कच्ची	५	प्रवेशद्वार र आवास संचालन
९	सुन्दरीजल महाकाल	१	पक्क	४	कार्यालय तथा आवास
१०	मणिचुड	३	कच्ची	८	पोष्ट भवन तथा आवास
११	भुले	२	कच्ची	४	भुवम्पको कारण एउटा भवन वस्न नमिल्ने अवस्थामा रहेको, अर्को जस्थाबाट वनेको अस्थाइ प्रकृतिको
१२	चिसापानी	२	पक्क	६	कार्यालय तथा आवास, एउटा भवन जिर्ण अवस्थामा रहेको

अनुसूची १५, स्वीकृत कर्मचारी दरवन्दी विवरण

सि नं	पदको नाम	श्रेणी /तह	सेवा	समुह	दरवन्दी संख्या	कैफियत
१	प्रमुख संरक्षण अधिकृत	रा प द्वितिय	वन	ने पा वा ला	१	
२	सहायक संरक्षण अधिकृत	रा प तृतिय	वन	ने पा वा ला	५	
३	शाखा अधिकृत	रा प तृतिय	प्रशासन	सामान्य प्रशासन	१	
४	लेखा अधिकृत	रा प तृतिय	प्रशासन	लेखा	१	
५	रेञ्जर	रा प अनं प्रथम	वन	ने पा वा ला	१०	
६	कम्प्युटर अपरेटर	रा प अनं प्रथम	विविध	विविध	१	
७	सव इन्जिनियर	रा प अनं प्रथम	इन्जिनियरिड	सिभिल	१	
८	नायव सुब्बा	रा प अनं प्रथम	प्रशासन	सामान्य प्रशासन	१	
९	नायव सुब्बा	रा प अनं प्रथम	न्याय	कानुन	१	
१०	लेखापाल	रा प अनं प्रथम	प्रशासन	लेखा	१	
११	खरिदार	रा प अनं द्वितिय	प्रशासन	सामान्य प्रशासन	८	
१२	सिनियर गेमस्काउट	रा प अनं द्वितिय	वन	ने पा वा ला	१६	
१३	सिनियर गेमस्काउट	रा प अनं तृतिय	वन	ने पा वा ला	३	
१४	गेमस्काउट	श्रेणी विहित	वन	ने पा वा ला	५७	
१५	कार्यालय सहयोगी ★	श्रेणी विहित	प्रशासन	सामान्य प्रशासन	५	
१६	हलुका सवारी चालक ★	श्रेणी विहित	इन्जिनियरिड	मेकानिकल	४	
जम्मा					११६	

★सेवा करारबाट काम लिने ।

द्रष्टव्य :- हाल यस निकुञ्ज सुरक्षार्थ शिवपुरी क्षेत्रमा श्री नयाँश्रीनाथ गण (२०७२/३/२० देखि) र नागार्जुन क्षेत्रमा श्री वर्दबहादुर गण (२०७२/३/२० देखि) कार्यरत रहेको छ ।

अनुसूची १६, सांगठनिक ढांचा

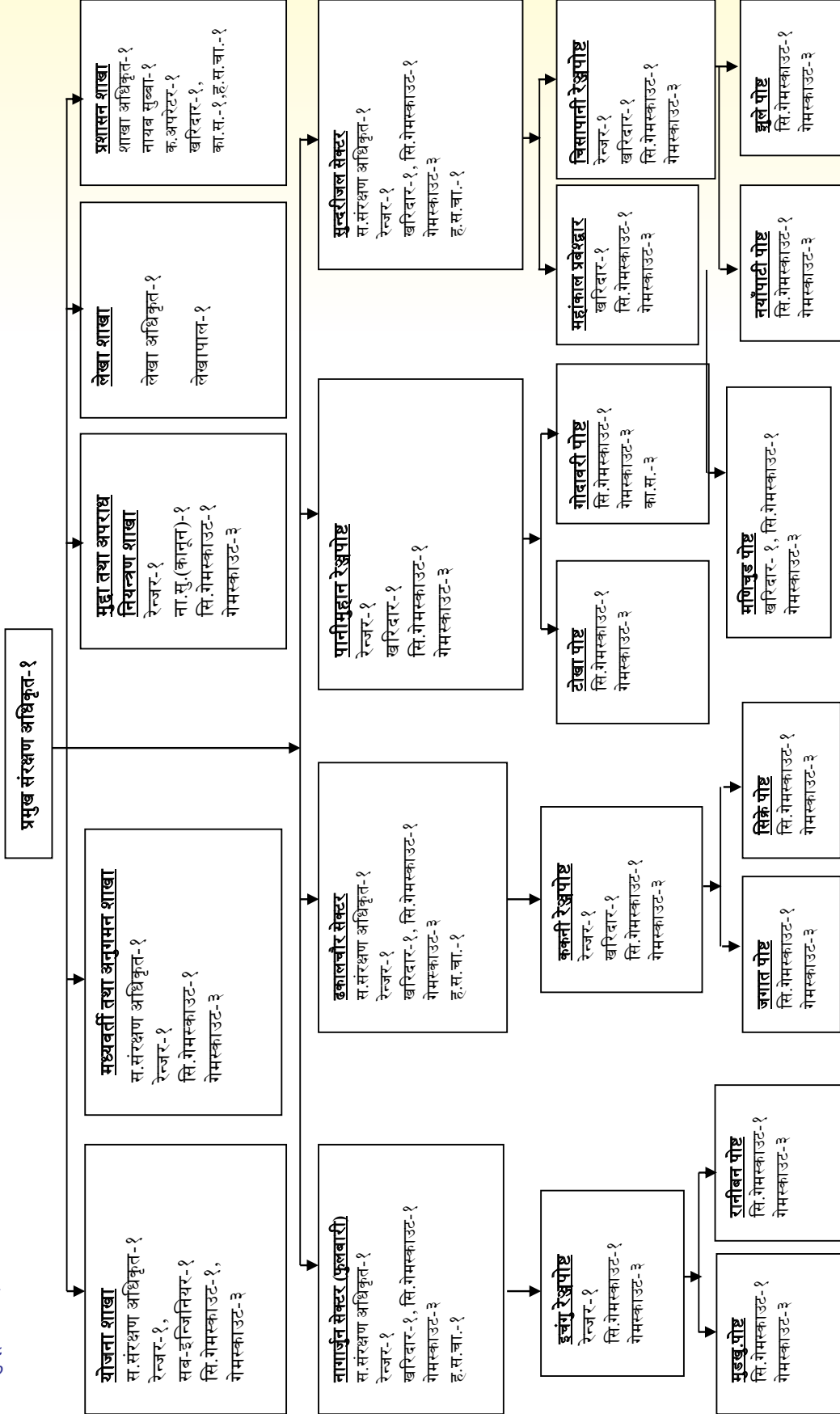



नेपाल राजपत्र

श्री ५ को सरकारद्वारा प्रकाशित

खण्ड ५(१) काठमाडौं, फागुन ६ गते २०५८ साल (संख्या ४३)

भाग ३

श्री ५ को सरकार

वन तथा भू-संरक्षण मन्त्रालयको सूचना

श्री ५ को सरकारले राष्ट्रिय निकुञ्ज तथा वन्यजन्तु संरक्षण ऐन, २०२६ को बफा ३ को उपबफा (१) ले दिएको अधिकार प्रयोग गरी **वेहाय बनोजिमको चार किल्ला भएको ओइलाई शिवपुरी राष्ट्रिय निकुञ्ज घोषणा गरेको छ ।**

चारकिल्ला

पूर्व: मणिवुट लेकबाट हेमूढ आने बाटो नई काठमाडौं, नुवाकोट तथा शिवपुरी जिल्लाको साँघु चिसापानी डीडासम्म ।

पश्चिम: नुवाकोट जिल्लाको नेउपाने गाउँको छेउ भएर साँघु ककनी कुवि फार्मको सीमाना हुँदै खानीखोला विभुली जाने मोहर बाटो हुँदै पविमानेतम्म ।

दक्षिण: पविमाने, वलकेडाप, धल्ले बेडीस्थान हुँदै कटेरी बाबावी छेउ हुँदै साँघुको गाउँको छेउ, साँघुको सिरान हुँदै सोट गाउँ, सेलुङ गाउँ छेउ बाबुवा गाउँ विकास समिति वडा नं. ५ तारेभिरमा जलेको सडक मुनी हुँदै मुकरीजल र महाकुण्ड, गामलकंदी काप्लेडीबा हुँदै मणिवुटबाट बख्योनिनी जाने ठाढो बाटोसम्म ।

उत्तर: नेउपाने गाउँको सिरान हुँदै खरी भञ्ज्याङ्ग, गुरुङ गाउँ सिरान, मुर्जे, मजलि, सिकेदार गाउँ हुँदै भोलाङ्ग डीडा हुँदै हेमूढ जाने बाटोसम्म ।

खण्ड ३३, संख्या १०, मिति २०४० साल असार ६ गतेको नेपाल राजपत्र भाग ३ मा प्रकाशित यस मन्त्रालयको सूचना खारेज गरिएको छ ।

धामाले,
षण्डीप्रसाद श्रेष्ठ
श्री ५ को सरकारको सचिव

मुद्रण विभाग, सिंहदरवार, काठमाडौंमा मुद्रित ।

खण्ड ५८ संख्या ४५ नेपाल राजपत्र भाग ५ मिति २०६२/१११२

नेपाल सरकार

वन तथा भू-संरक्षण मन्त्रालयको सूचना

नेपाल सरकारले राष्ट्रिय निकुञ्ज तथा वन्यजन्तु संरक्षण ऐन, २०२६ को बफा ३ को उपबफा (१) र (२) ले दिएको अधिकार प्रयोग गरी **खण्ड ५१, संख्या ४३, मिति २०५८/१११६ को नेपाल राजपत्र भाग ३ मा प्रकाशित सूचना बनोजिम घोषित शिवपुरी राष्ट्रिय निकुञ्जको चार किल्ला तथा वेहाय बनोजिमको चार किल्ला भएको ओइलाई यस क्षेत्रको रूपमा घोषणा गरी सो राष्ट्रिय निकुञ्जको नाम शिवपुरी नगार्जुन राष्ट्रिय निकुञ्ज नामाकरण गरेको छ ।**

चार किल्ला

पूर्व: मुकुनीपानी, बालासु बाईपास, बालासु उद्यान, गोलकुन्डा गाउँ विकास समितिको आबाधि ।

पश्चिम: युष्की, कनकमे, ककरो-नाउँ, नेरी गाउँ, सानो गाउँना रहेको नगार्जुन पखाल र धादिङ्ग जिल्ला छत्र देउरालो गाउँ विकास समिति आबाधि ।

उत्तर: लोलखोरिया, डीडागाउँ, ठूलो गाउँ, चिपासिबो, मरुचु टोला, भेषु, माखनडोला रहेको नगार्जुनको पखाल र काठमाडौं जिल्लाको जितपुर कंदी र गोसकुन्डा गाउँ विकास समिति आबाधि ।

दक्षिण: धाल्ले गाउँ, सिरकोट-नयाँ गाउँ, बरोडीडा, नारायणमान, इब्रेचु, गल्की, रामीवन, टण्डोल गाउँमा रहेको नगार्जुन पखाल ।

धामाले,
श. उदय राय तर्प
नेपाल सरकारको सचिव

(२६)

मुद्रण विभाग, सिंहदरवार, काठमाडौंमा मुद्रित । कुल्य नं. १५-
गो.ह.व.म. १६।०६.२।६३

अनुसूची १८, शिवपुरी नगराजुत राष्ट्रिय निकुञ्जको मध्यवर्ती क्षेत्र घोषणाको राजपत्र

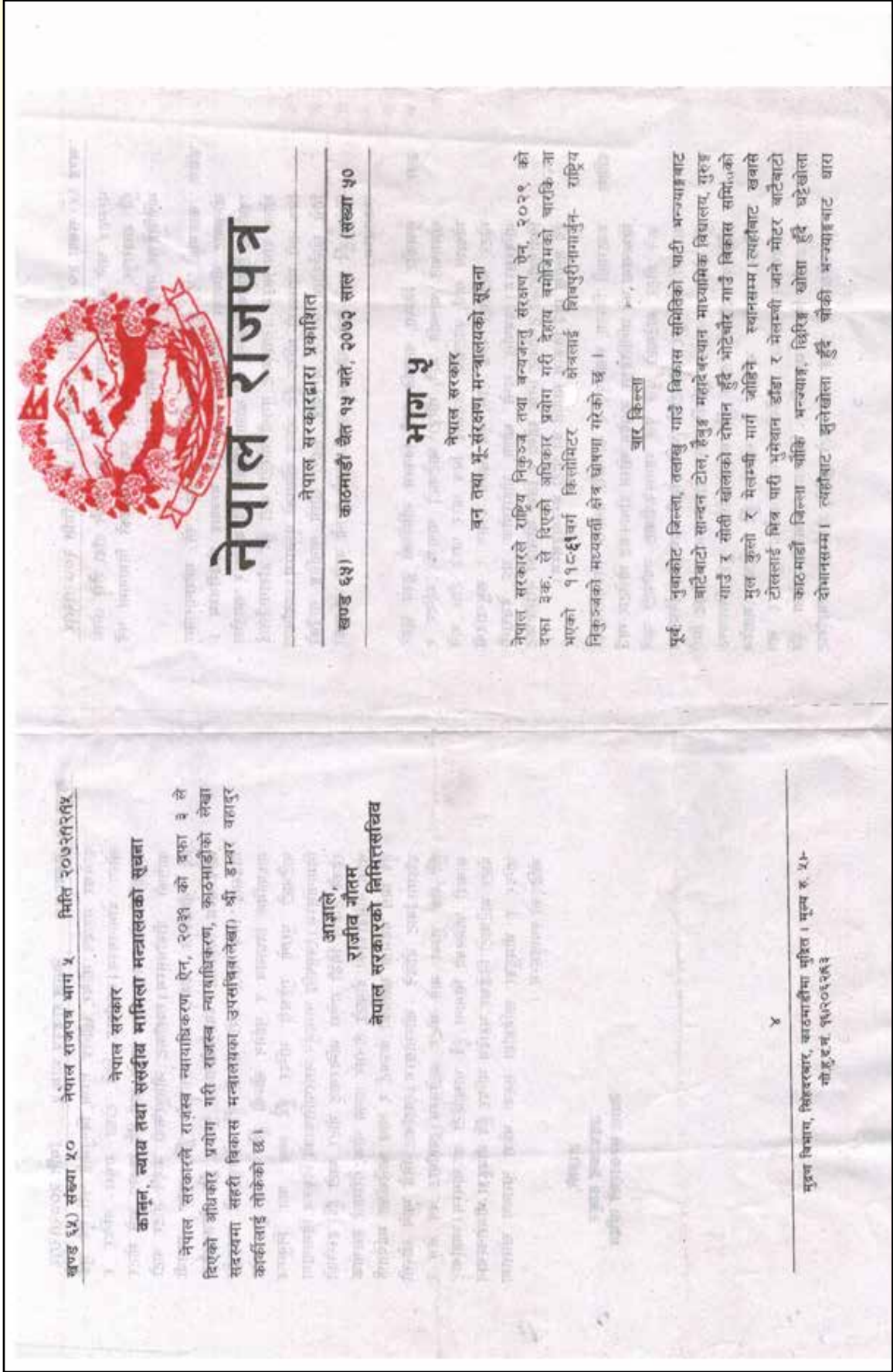

खण्ड ६५) संख्या ५० नेपाल राजपत्र भाग ५ मिति २०७२/१२/१५

पन्थेखर महादेव मन्दिर, छोलिङ्ग गुम्बा, विष्णुमती नदी हुँदै लुङ्गे खोला दोभानसम्म। त्यहाँबाट सिधै टोखा गणेश मन्दिर र सप्ततिर्थ खोला भर टोखा झरे मार्ग हुँदै साइला जाने मोटर बाटोको दोस्रोपसम्म। त्यहाँबाट गीतपुरकेटी जोड्ने मोटर बाटो हुँदै तीनपिन्डे बजार र धानगढी हुँदै कृष्ण प्रणामी मन्दिरसम्म। त्यहाँबाट ध्यामपेखोलाको पुष्पार हुँदै फुयालखोक गाउँसाई भित्र पारेर घारी खोल्से हुँदै गोलबुङ्गाको नगरार्जुन माध्यमिक विद्यालय र नगिन खोल्सी हुँदै लोलाङ्ग पुल तरेर चाटेबाटो पुरानो गुरेश्वरी मन्दिर हुँदै लख पात निकुन्ज सिमानासम्म। त्यसपछि नगरार्जुन नगरपालिकाको निकुन्ज सिमानामा रहेको टाँडल सिन्धी गणेश मन्दिरबाट मोटर बाटो हुँदै इल्सेको चोक, नसिढोकाको दोबाटो, तीनधरे तल्लो चोक, गैरीगाउँ, हलचोक हुँदै सिधै भद्रमती खोलाको कल्भर्ट र त्यस खोलेखोला माथितर्फ डाँडागाउँबाट जोडिने खोल्सेसम्म। त्यहाँबाट सिधै माथि खोल्से हुँदै सेतो गुम्बा जाने मोटर बाटोसम्म। त्यहाँबाट जन क्षेत्र र अक्वारी जमिनको सिमाना हुँदै साखारिटी खोल्सेसम्म। त्यहाँबाट मोटर बाटोबाटो सिद्धेश्वर महादेव मन्दिर हुँदै भीमदुङ्गा भीमसेनस्थान मन्दिर र भीमदुङ्गा लामिडाँडा सडक नरेश नारायण खोलाका जोडिएको स्थानसम्म।

आइसाले,
उदय बन्द ठाकुर
नेपाल सरकारको सचिव

खण्ड ६५) संख्या ५० नेपाल राजपत्र भाग ५ मिति २०७२/१२/१५

भन्ज्याङ्ग जाने चाटेबाटो घाग भन्ज्याङ्ग, लामा नाल्ने डाँडा, शैले खोला हुँदै शंखरापुर र कागेश्वरी मनहरा नगरपालिकाको सिमानामा पर्ने मणिलिङ्गेश्वर महादेव खोला दोभानसम्म।

पश्चिम काठमाडौँ र धादिङ्ग जिल्लाको सिमानामा पर्ने महेशनारायण खोलाबाट भीमदुङ्गा लामिडाँडा सडक हुँदै भन्ज्याङ्ग पोखरीसम्म। त्यहाँबाट सिरानथोर खोला, घटे खोला, दाँडेबेति हुँदै कोन्पु र नगडोल खोला दोभानसम्म। त्यहाँबाट पुरानो गौरीटो बाटो हुँदै डाँडागाउँसाई भित्र पारी महालक्ष्मी मन्दिर हुँदै कोन्पु खोलाको पुलसम्म। त्यहाँबाट सिधै खोलेखोला काउले भन्ज्याङ्ग, स्वैरा खोले, यानलिङ्ग गाउँको सिरान हुँदै दुल्लो छहरे खोलाका थानपति जाने पुरानो बाटो जोडिएको स्थानसम्म।

उत्तर नुवाकोट जिल्ला, थानपति गाउँ विकास समितिको दुल्लो छहरे खोलाबाट थानपति जाने गौरीटो चाटेबाटो थानपति मन्दिर र मोक्तान गाउँ, कोटशोक गाउँलाई भित्र पारेर पाङ्गे टोल जाने मोटर बाटोबाटो पाङ्गे टोल, गुनै खोला दोभान र समुन्द्रदेवी मन्दिरसम्म। त्यसपछि लम्बे खोला, मोहोरचोक घट, देउराली विद्यानडाँडाको टुप्पोबाट किचे खोला र लिखु खोलाको नरसिंहघाट हुँदै तलाखु गाउँ विकास समिति को पाटी भन्ज्याङ्गसम्म।

दक्षिण काठमाडौँ जिल्ला, शंखरापुर र कागेश्वरी मनहरा नगरपालिकाको सिमानामा पर्ने मणिलिङ्गेश्वर महादेव खोला दोभानबाट भोलेटार गाउँ जाने मोटर बाटोबाटो पुले पुल, गागलफेदीबाट नयाँपाटी जाने थानमती नदी पुल, नयाँपाटीको बण्डिकाछरी माध्यमिक विद्यालय हुँदै टोका भन्ज्याङ्ग र सुर्पमति खोला दोभानसम्म। त्यहाँबाट सिधै कोडिसको डाँडाको सिरान हुँदै माईले भोटेको बुढो, निलकण्ठ रत्नेश्वर महादेव मन्दिर र खोल्से हुँदै रत्नेश्वर महादेव मन्दिरसम्म। त्यहाँबाट खोलेखोला महादेवखोला पुल र जय भद्रकाली निम्न माध्यमिक विद्यालय, ज्याम्से खोला हुँदै मुहानपोखरी र तैलुङ्ग जाने बाटो छुट्टिने दोस्रोपसम्म। त्यहाँबाट

अनुसूची १९, आर्थिक वर्ष २०६४/६५ देखि हाल सम्मको राजश्व संकलन तथ्यांक

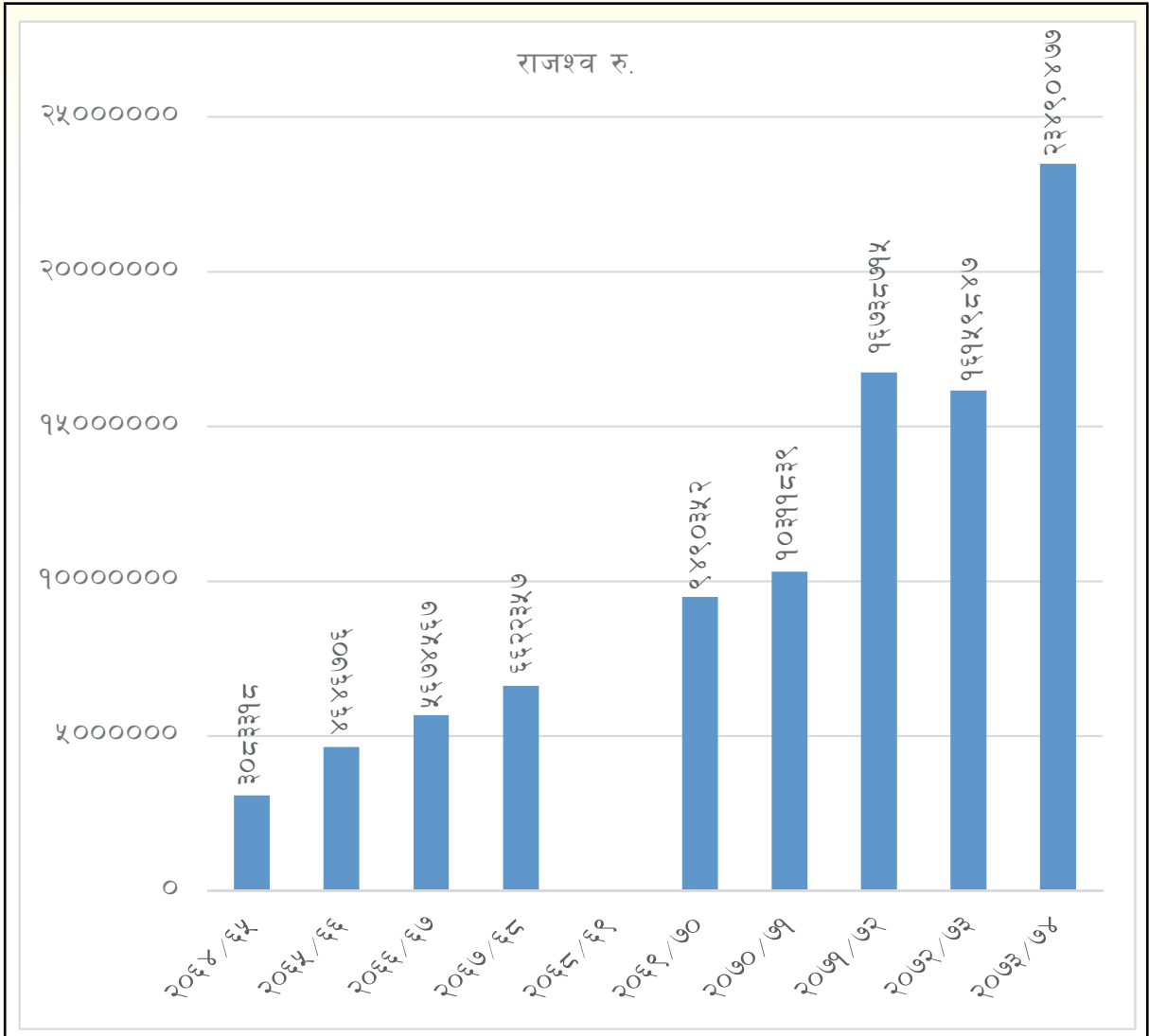

नोट :- आर्थिक वर्ष २०६८।६९ को विवरण उपलब्ध हुन नसकेको ।

अनुसूची २०, शिवपुरी नागार्जुन राष्ट्रिय निकुञ्ज कार्यालयमा कार्यरत कर्मचारीहरूको विवरण

सि नं	नाम	पद	कैफियत
१	श्री कमल जङ्ग कुँवर	प्रमुख संरक्षण अधिकृत	
२	श्री अर्जुन भुसाल	सहायक संरक्षण अधिकृत	
३	श्री डिल बहादुर कार्की	शाखा अधिकृत	
४	श्री राजु घिमिरे	सहायक संरक्षण अधिकृत	
५	श्री बाबुराम भट्टराई	सहायक संरक्षण अधिकृत	असाधारण विदा
६	श्री सरोज मणि पौडेल	सहायक संरक्षण अधिकृत	
७	श्री अरविन्द यादव	सहायक संरक्षण अधिकृत	
८	श्री लब गुरागाईं	रेञ्जर	
९	श्री डिल्ली कुमार राई	रेञ्जर	
१०	श्री सुम्जुड लामा	रेञ्जर	
११	श्री अनिष के सी	रेञ्जर	
१२	श्री दुर्गा चौधरी	रेञ्जर	
१३	श्री केशव ढोडारी	रेञ्जर	
१४	श्री पुष्पा कुमारी मिश्र	रेञ्जर	
१५	श्री लोकेन्द्र रावत	कानुन सुब्बा	
१६	श्री रमेश सिंह धामी	लेखापाल	
१७	श्री योगिन श्रेष्ठ	कम्प्युटर अपरेटर	
१८	श्री विमला वि सी	सव इन्जिनियर	
१९	श्री वासुदेव चालिसे	खरिदार	
२०	श्री ज्ञानेन्द्र पराजुली	खरिदार	
२१	जयराम नेपाल	खरिदार	
२२	श्री निता शर्मा	खरिदार	
२३	श्री कुमार बिष्ट	खरिदार	
२४	श्री रमेश कुमार सिंह	खरिदार	
२५	श्री कर्ण बहादुर वटाला	सिनियर गेमस्काउट	
२६	श्री पुर्ण प्रसाद आचार्य	सिनियर गेमस्काउट	
२७	श्री शिवलाल घिमिरे	सिनियर गेमस्काउट	
२८	श्री रण बहादुर रोकाया	सिनियर गेमस्काउट	
२९	श्री ओमप्रकाश यादव	सिनियर गेमस्काउट	

सि नं	नाम	पद	कैफियत
३०	श्री ज्ञान बहादुर श्रेष्ठ	गेम स्काउट	
३१	श्री सुनिल भट्टराई	गेम स्काउट	
३२	श्री सुरेश पौडेल	गेम स्काउट	
३३	श्री चन्द्र बहादुर बुढाथोकी	गेम स्काउट	
३४	श्री सुनिल पण्डित क्षेत्री	कार्यालय सहयोगी	
३५	श्री हरिशरण घर्ति	गेम स्काउट	
३६	श्री रनिता राई	गेम स्काउट	
३७	श्री जुनुमाया लामा	गेम स्काउट	
३८	श्री दुर्गा नेपाली	गेम स्काउट	
३९	श्री दिपेन्द्र भण्डारी	कार्यालय सहयोगी	
४०	श्री सुरेन्द्र तामाङ	कार्यालय सहयोगी	
४१	श्री उद्धव खत्री	गेम स्काउट	
४२	श्री गोपाल बस्नेत	कार्यालय सहयोगी	
४३	श्री महेन्द्र बुढाथोकी	गेम स्काउट	
४४	श्री कुमार लोप्चन	गेम स्काउट	
४५	श्री बिष्णु लामा	गेम स्काउट	
४६	श्री पुष्पा नेपाल	गेम स्काउट	
४७	वविता देवकोटा	कार्यालय सहयोगी	
४८	लक्ष्मी तामाङ	गेम स्काउट	
४९	इन्द्रमाया नगरकोटी	गेम स्काउट	
५०	भिम सिंह चौंसिर	गेम स्काउट	
५१	शान्ता तामाङ	गेम स्काउट	
५२	संजिव तामाङ	गेम स्काउट	
५३	राकेश तामाङ	गेम स्काउट	
५४	संजित तामाङ	गेम स्काउट	
५५	डेनिस रुम्वा तामाङ	गेम स्काउट	
५६	श्री प्रकाश थापा	गेम स्काउट	
५७	श्री डिल्ली जंग तामाङ	हलुका सवारी चालक	
५८	श्री राम लामा तामाङ	हलुका सवारी चालक	

अनुसूची २१, शिवपुरी नागार्जुन राष्ट्रिय निकुञ्ज कार्यालय र निकुञ्ज सुरक्षार्थ रहेको नेपाली सेना अन्तर्गतका इकाईहरू

शिवपुरी नागार्जुन राष्ट्रिय निकुञ्ज कार्यालय अन्तर्गतका इकाईहरू

- | | |
|-------------------------------|------------------------------------|
| १. पानीमुहान (मुख्य कार्यालय) | ११. टोखा पोष्ट तथा प्रवेशद्वार |
| २. सुन्दरीजल सेक्टर, | १२. पानीमुहान पोष्ट |
| ३. ढकालचौर सेक्टर | १३. सुन्दरीजल प्रवेशद्वार |
| ४. नागार्जुन सेक्टर | १४. महाकाल पोष्ट तथा प्रवेशद्वार |
| ५. इचङ्गु पोष्ट | १५. मणिचुड पोष्ट |
| ६. सुनौलो कालिज पालन केन्द्र | १६. भुले पोष्ट तथा प्रवेशद्वार |
| ७. फूलवारी प्रवेशद्वार | १७. चिसापानी पोष्ट तथा प्रवेशद्वार |
| ८. मुङ्खु पोष्ट | १८. सिक्रे पोष्ट |
| ९. ककनी पोष्ट तथा प्रवेशद्वार | १९. मृग अनुसन्धान केन्द्र, गोदावरी |
| १०. जगात प्रवेशद्वार | |

शिवपुरी नागार्जुन राष्ट्रिय निकुञ्ज कार्यालय अन्तर्गत निकुञ्ज सुरक्षार्थ रहेको नेपाली सेना अन्तर्गतका इकाईहरू

शिवपुरी क्षेत्र

१. गण हेड क्वाटर, लिपिकोट
२. पानीमुहान गुल्म
३. तारेभिर पोष्ट
४. चगाउँ पोष्ट
५. सुन्दरीजल गुल्म
६. कुईकेल पोष्ट
७. भुले पोष्ट
८. मुलखर्क पोष्ट
९. चिसापानी पोष्ट
१०. जगात गुल्म, गुर्जे
११. पाँचमाने पोष्ट
१२. ककनी पोष्ट

नागार्जुन क्षेत्र

१. गण हेड क्वाटर, नागार्जुन
२. रानीवन गुल्म
३. रातामाटा पोष्ट
४. इचङ्गु पोष्ट
५. वतासे पोष्ट
६. ऐनडाँडा गुल्म
७. स्वाना गाउँ पोष्ट
८. बैखु पोष्ट

अनुसूची २२, मध्यवर्ती क्षेत्रमा रहेको सामुदायिक, धार्मिक र कबुलियती वनको विवरण

क) सामुदायिक वन

क्रस	जिल्ला	सामुदायिक वनको ठेगाना	सामुदायिक वनको नाम	क्षेत्रफल (हे.)	लाभान्वित घरधुरी
१	सिन्धुपाल्चोक	हैबुङ्ग- ८	खल्लु	९.६७	४३
२	सिन्धुपाल्चोक	हैबुङ्ग- ७	जुकेपात्र	१०.२५	५०
३	सिन्धुपाल्चोक	भोटेचौर- ५	मानेडाँडा पाखा	२.०	१०९
४	सिन्धुपाल्चोक	भोटेचौर- १	थुम्कीडाँडा लप्सेचौर	१.२५	३५
			जम्मा : ४ वटा	२३.१७ हे.	२३७
५	धादिङ्ग	छत्रेदेउराली-७	महेशनारायण सल्लाघारी	१०.७४	३८
६	धादिङ्ग	छत्रेदेउराली-४	वागेश्वरी	१.९१	२४
			जम्मा : २ वटा	१२.६५ हे.	६२
७	काठमाडौं	लप्सीफेदी-२,३	रातमाटे डाँडा	३१.८	९३
८	काठमाडौं	लप्सीफेदी- ३	सेतो भूमिस्थान	१९.४	९०
९	काठमाडौं	लप्सीफेदी- ३	खले	४.४२	२५
१०	काठमाडौं	लप्सीफेदी- ३	डाँडाकटेरी चियान डाँडा	०.७७	७२
११	काठमाडौं	लप्सीफेदी- ८	देउरालीडाँडा न्यौपाने	३९.३४	५२
१२	काठमाडौं	लप्सीफेदी- २	लप्सौराडाँडा	४४.६०	१०५
१३	काठमाडौं	वज्रयोगिनी- ८	हरियाली	४.१८	४६
१४	काठमाडौं	वज्रयोगिनी- ८	मणिलिङ्गेश्वर	२७.१८	९२
१५	काठमाडौं	वज्रयोगिनी- ८	लुङ्मीदेवी महिला	१.५	४६
१६	काठमाडौं	गागलफेदी- ३	मकैचौर	९.३७	३८
१७	काठमाडौं	गागलफेदी- १	कागेश्वर	१.९४	१५९
१८	काठमाडौं	नयाँपाटी- ९	भण्डारी कुलायन	४.१४	२०२
१९	काठमाडौं	वालुवा- १	बाटुले सिम	६.६	२४
२०	काठमाडौं	वालुवा- १	तिनडाँडा	५५.९५	१८
२१	काठमाडौं	वालुवा- ३	आहालडाँडा चिहानडाँडा	५.५९	२६
२२	काठमाडौं	वालुवा- १	चिसापान्नभित्ता	२.६६	२९
२३	काठमाडौं	वालुवा- ५	दिदीबाहिनी ढुङ्गा	१.९२	२५
२४	काठमाडौं	चपलभद्रकाली- ३,४,५,६	चिहानडाँडा महिला	४.१२	५६
२५	काठमाडौं	चपलभद्रकाली- ७	पञ्चकन्यामाई	६३.९	१५२
२६	काठमाडौं	चपलभद्रकाली- २,३	डुकुर्नी	६.७५	८५
२७	काठमाडौं	बिष्णु बुढानिलकण्ठ- १,२, ८	आईतबारे	१५.०६	११३
२८	काठमाडौं	काभ्रेस्थली- १,७,९	देबिस्थान सिमडाँडा	३५.६४	१९०
२९	काठमाडौं	जीतपुरफेदी- ७	मरुवाडाँडा	५.४	५७
३०	काठमाडौं	जीतपुरफेदी- ५	सालकोटे	२६.०६	३३
३१	काठमाडौं	जीतपुरफेदी- ५	खोरियापाखा सेउलेतेउले	३.५४	३५
३२	काठमाडौं	जीतपुरफेदी- ३	ठाडोपाखा	२.८८	८२
३३	काठमाडौं	गोलढुङ्गा- ६,९	सिमलको पाखा	७.५	६७

३४	काठमाडौं	इचङ्गुनारायण- २	जुगेखोला	३.२८	८४
३५	काठमाडौं	इचङ्गुनारायण- १,२	इचङ्गुनारायण	८.०	४३
३६	काठमाडौं	भीमदुङ्गा- ७	घट्टेखोला	५.८	११२
३७	काठमाडौं	भीमदुङ्गा- १,२,५,९	महेशनारायण	३३.०	१६५
			जम्मा : ३१ वटा	४८२.२९ हे.	२४१६
३८	नुवाकोट	ओखरपौवा- ७, ८	महालक्ष्मी	६.२५	४५०
३९	नुवाकोट	ओखरपौवा- २	खानीखोला चियानडाँडा	३७.९९	८९
४०	नुवाकोट	ओखरपौवा- ७, ८	नागचा	९.०	२३२
४१	नुवाकोट	थानपति- २	ठुलो थुम्का	-	७३
४२	नुवाकोट	सुनखानी- ७	कुम्भेश्वर	३०.५०	५३
४३	नुवाकोट	सुनखानी- ७	सप्तकन्या	६१.७३	८७
४४	नुवाकोट	सिक्रे- १	वासिनडाँडा	१०.२	४८
४५	नुवाकोट	सिक्रे- ७,८	स्याउरीथान भाक्रीपाखो	२.२८	३६
४६	नुवाकोट	सिक्रे- ३	चियानडाँडा	४.५	३८
४७	नुवाकोट	सिक्रे- ४	देउराली महिला	०.५२	६३
४८	नुवाकोट	सिक्रे- ४	सिमपाखा महिला	२.४	६३
४९	नुवाकोट	लिखु- ७	परगौपाखा	४.०	२३
५०	नुवाकोट	लिखु- ७	चियानडाँडा पाखा	०.५	१४
५१	नुवाकोट	छाप- ७	देबिस्थान	५.४५	२४
			जम्मा : १४ वटा	१७५.३२ हे.	१२९३
			कुल जम्मा : ५१ वटा	६९३.४३ हे.	४००८

पुनश्च : कतिपय सामुदायिक वनका वन उपभोक्ताको घर रहेको जमिन एउटा वडामा र उनिहरूले उपभोग गर्दै आएको सामुदायिक वन अर्को वडाको मध्यवर्ती क्षेत्र भित्र परेको छ ।

ख) धार्मिक वन

निकुञ्जको मध्यवर्ती क्षेत्र भित्र पर्ने धार्मिक वनको लगत तपशिल बमोजिम रहेको छ ।

क्रस	धार्मिक वनको नाम	ठेगाना	क्षेत्रफल	स्वीकृत मिति	कैफियत
१.	ओशो तपोवन	काठमाडौं, गोलदुङ्गा गाबिस-६	२.७३ हेक्टर (१७ रोपनी १२ आना निजी जग्गा समेत)	२०६२।१।१५	३७ रोपनी सरकारी वन क्षेत्र

ग) कबुलियती वन

निकुञ्जको प्रस्तावित मध्यवर्ती क्षेत्र भित्र पर्ने कबुलियती वनको लगत तपशिल बमोजिम रहेको छ ।

क्र स	कबुलियती वनको नाम, ठेगाना	कबुलियती वन लिने ब्यक्ति	क्षेत्रफल	स्वीकृत मिति	कबुलियती वनको अबधि	उद्देश्य
१.	वज्रयोगिनी चिया खेती प्रा.लि., जि.काठमाण्डौ, लप्सीफेदी गाबिस-२	वसन्त कुमार आचार्य	१०० हेक्टर	२०४५।१।१३	३० वर्ष	उत्पादन मुलक चिया खेती र जडिबुटी खेती

अनुसूची २३, शिवपुरी नागार्जुन राष्ट्रिय निकुञ्जका विभिन्न तस्साहरु

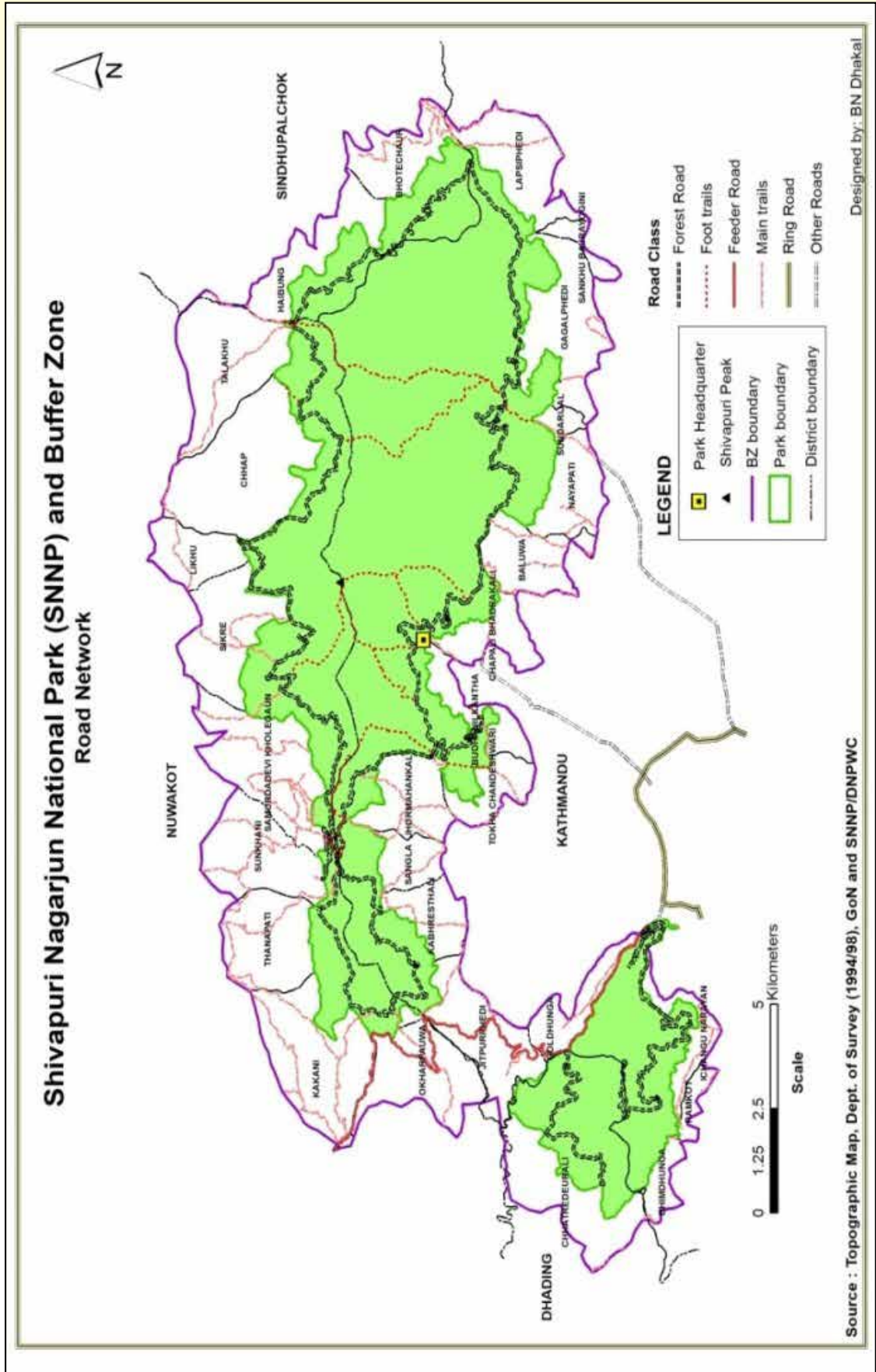

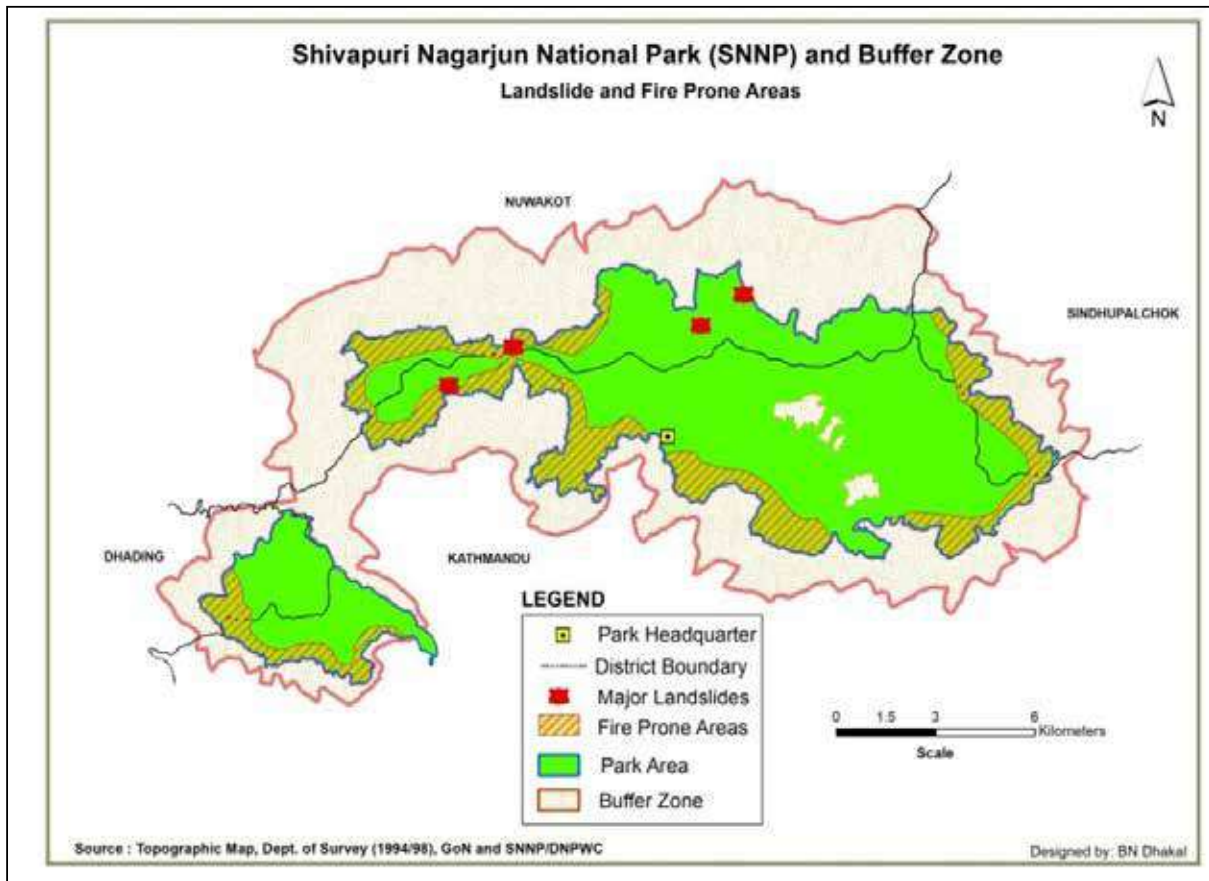
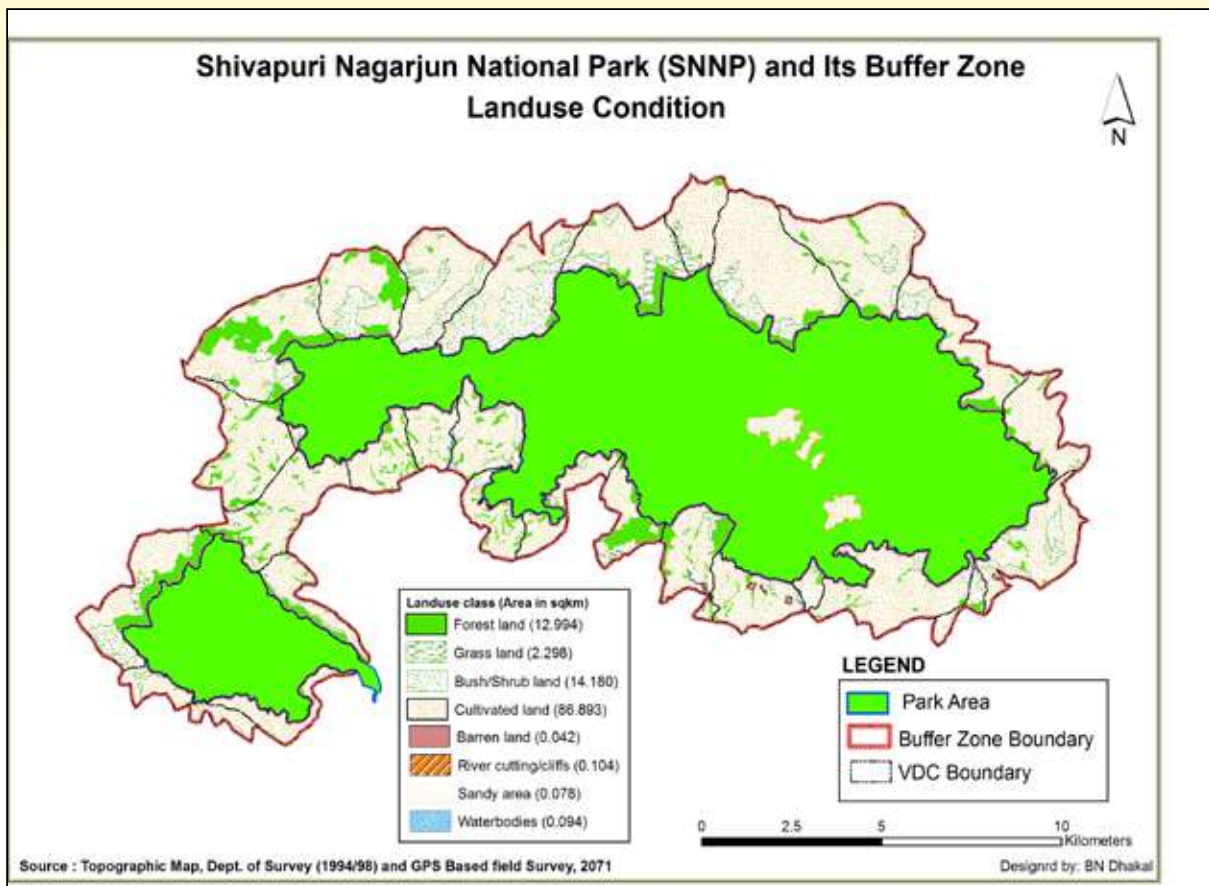

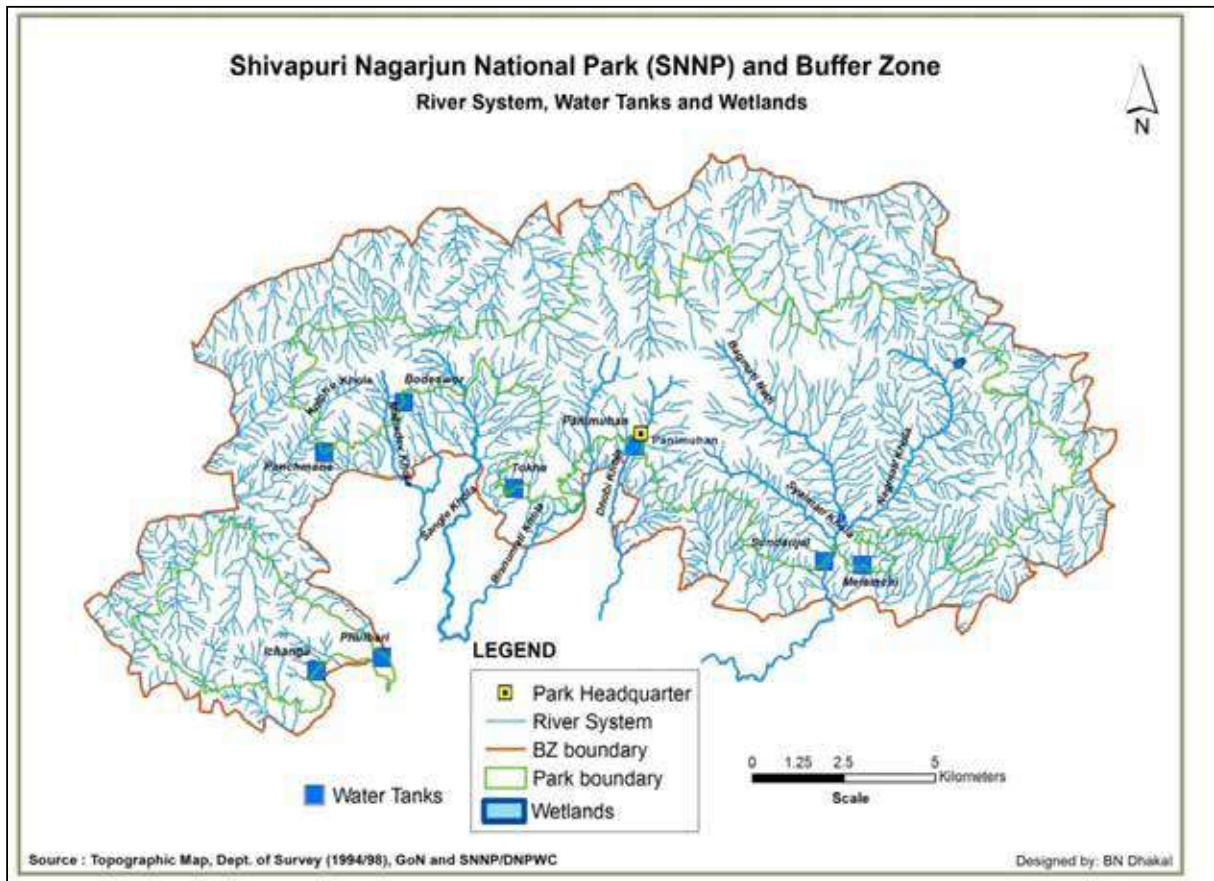
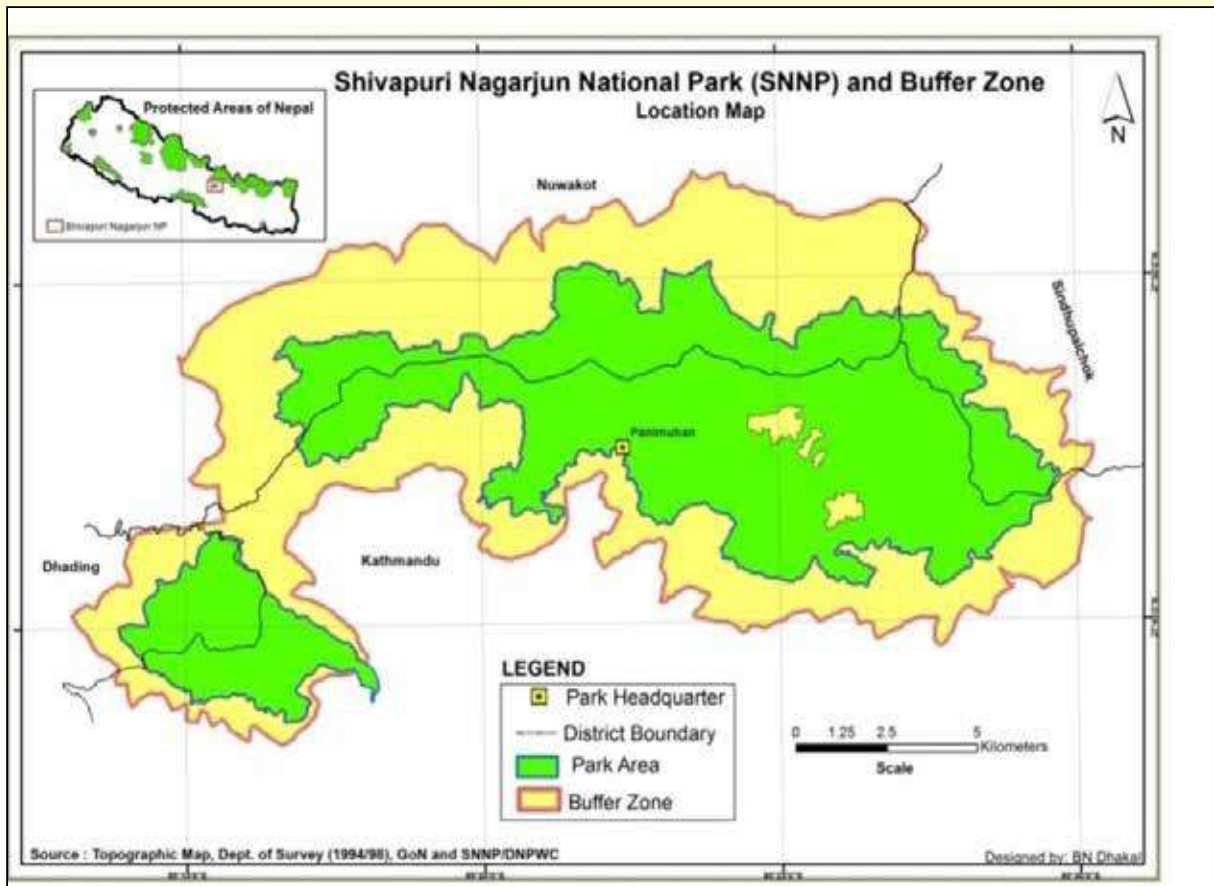

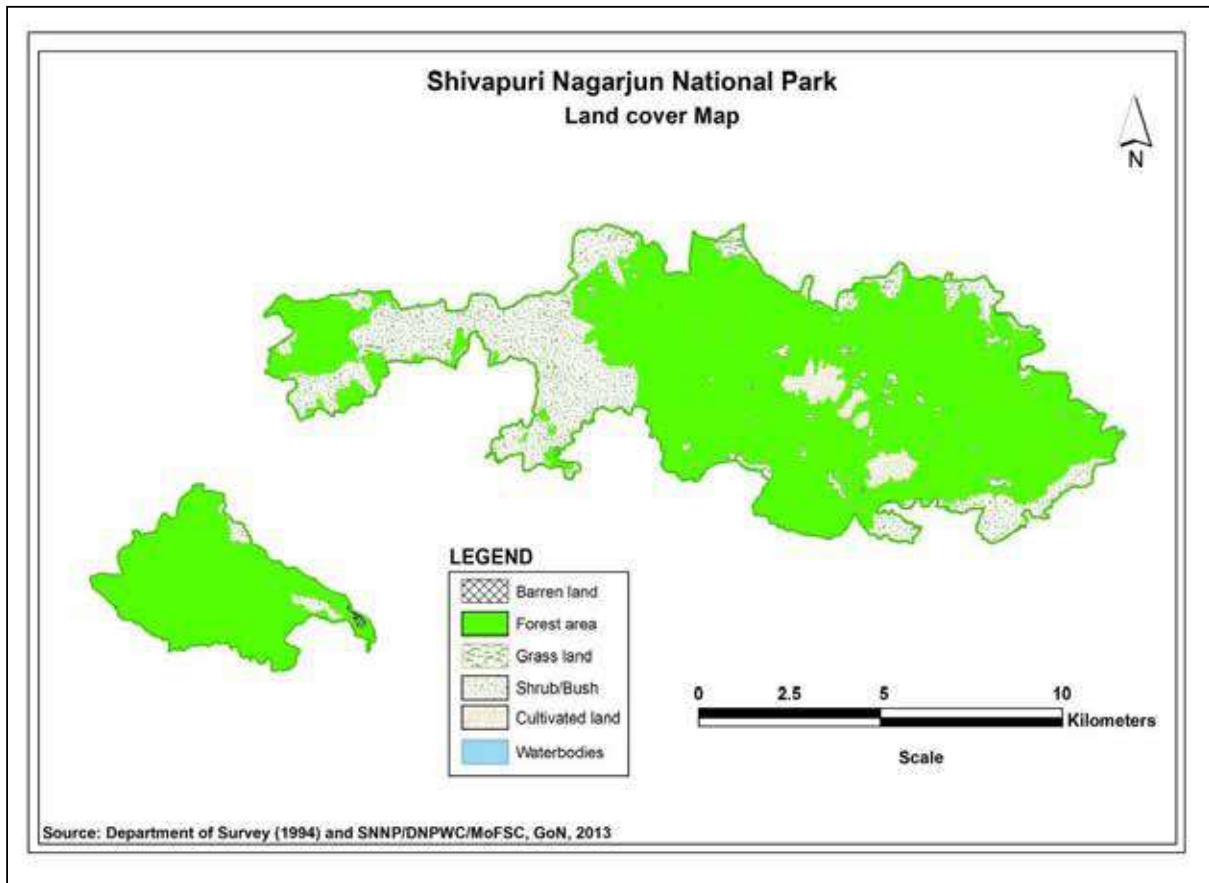
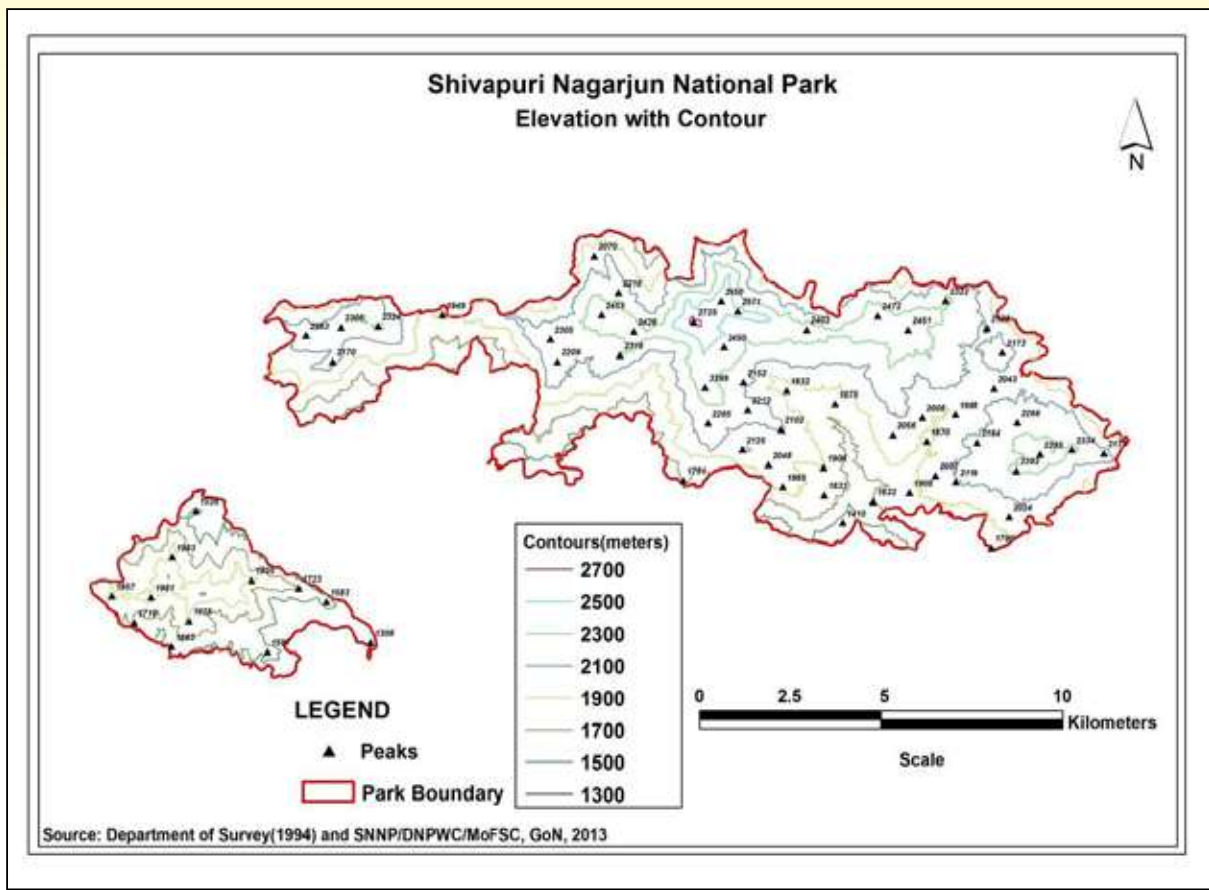

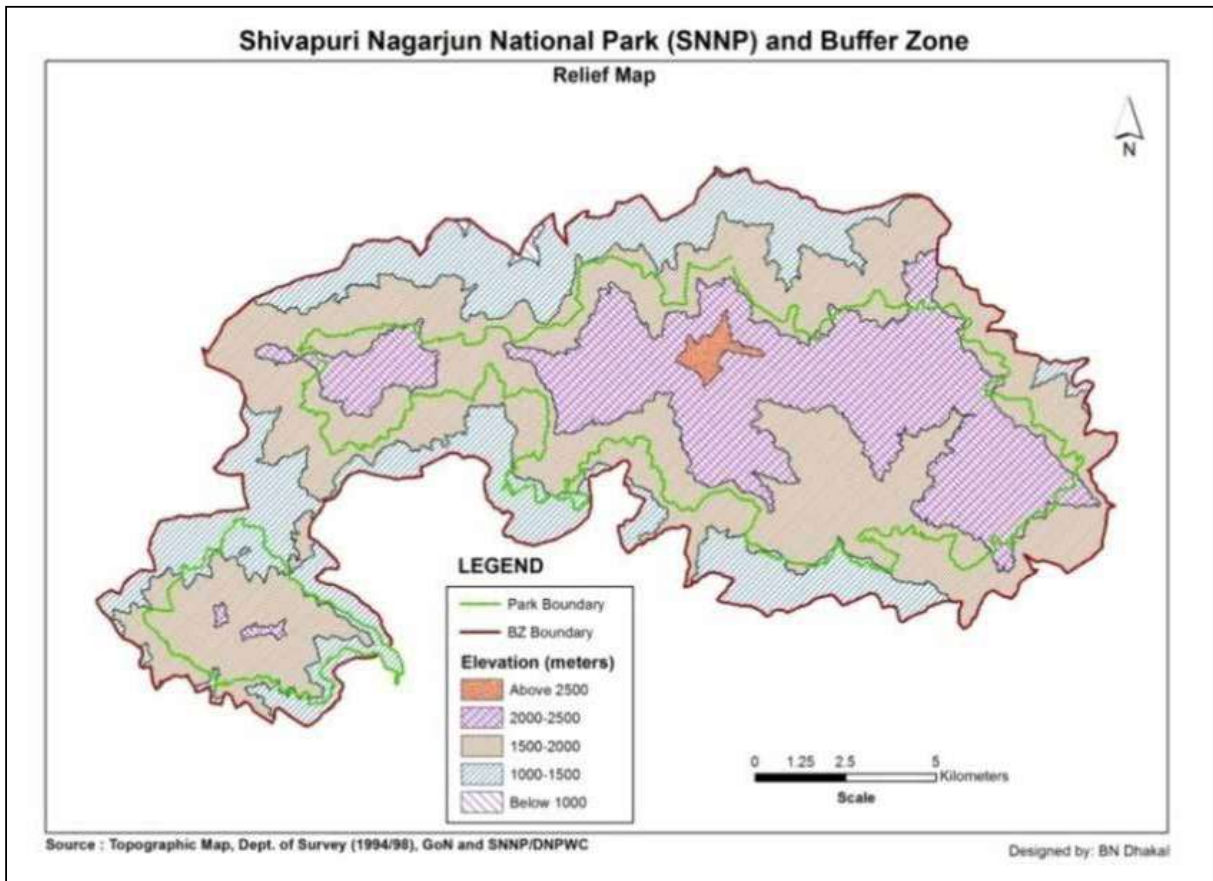
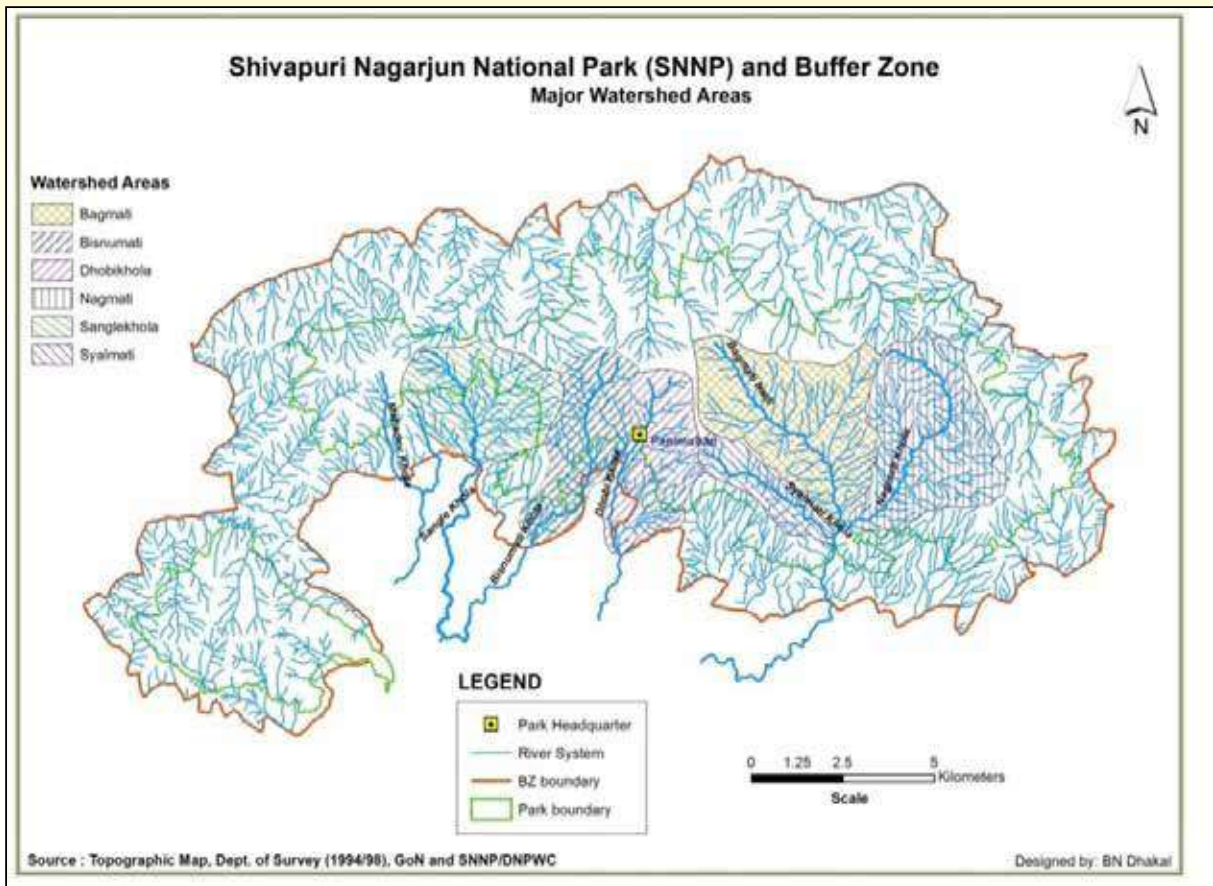



जामाचो मन्दिर क्षेत्र ताराजुन



तारकेशवर महादेव



बागद्वार



मनिचुड महादेव



मनिचुड पोखरी

ISBN 9937-0-3926-6



9 789937 039260